Tänzerische Musik in 4 Sätzen

Gesamtspieldauer: ca. 11 Min.
Spieldauer: ca. 2 Min.

für Violine, Gitarre und Akkordeon

HANS BOLL

1. Introduktion

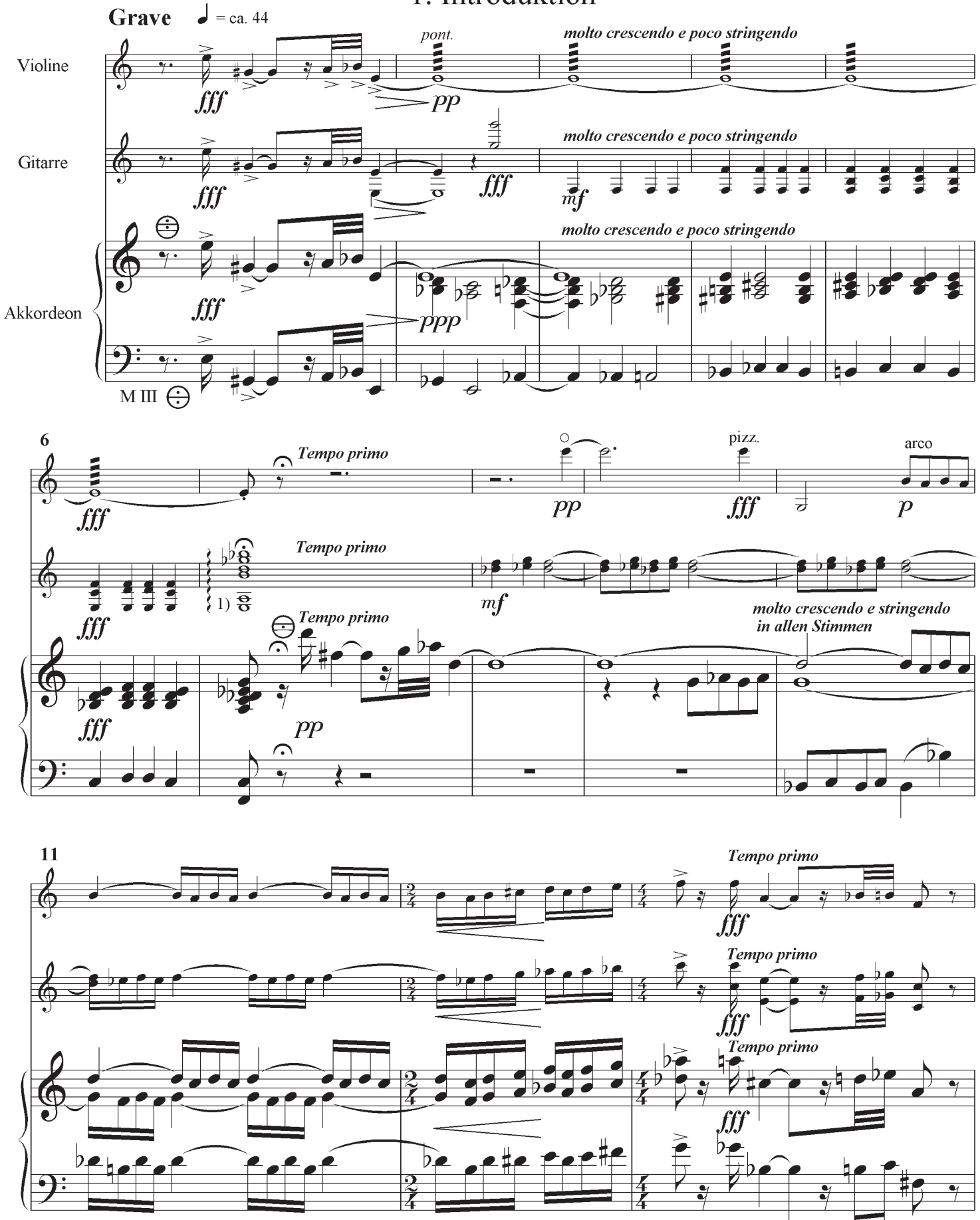

1)= Daumen

© 1999 Edition Musikverlag Manfred Weiß, Trossingen

Alle Rechte vorbehalten
Kopieren und Abschreiben verboten!

2. Allegro scherzando

Spieldauer: ca. 2.15 Min.

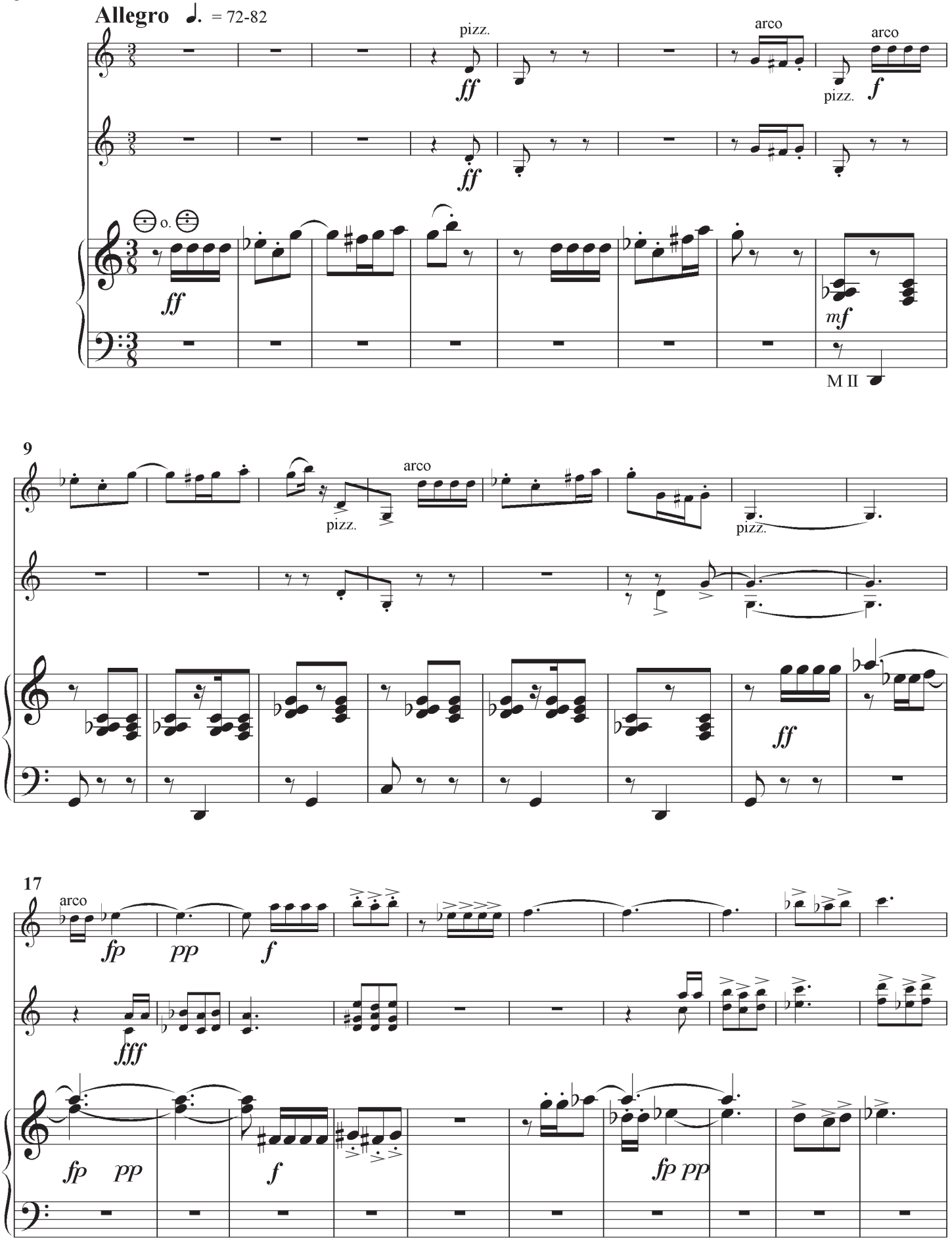

© 1999 Edition Musikverlag Manfred Weiß, Trossingen

Alle Rechte vorbehalten
Kopieren und Abschreiben verboten!

3. Largo e cantabile

Spieldauer: ca. 3.30 Min.

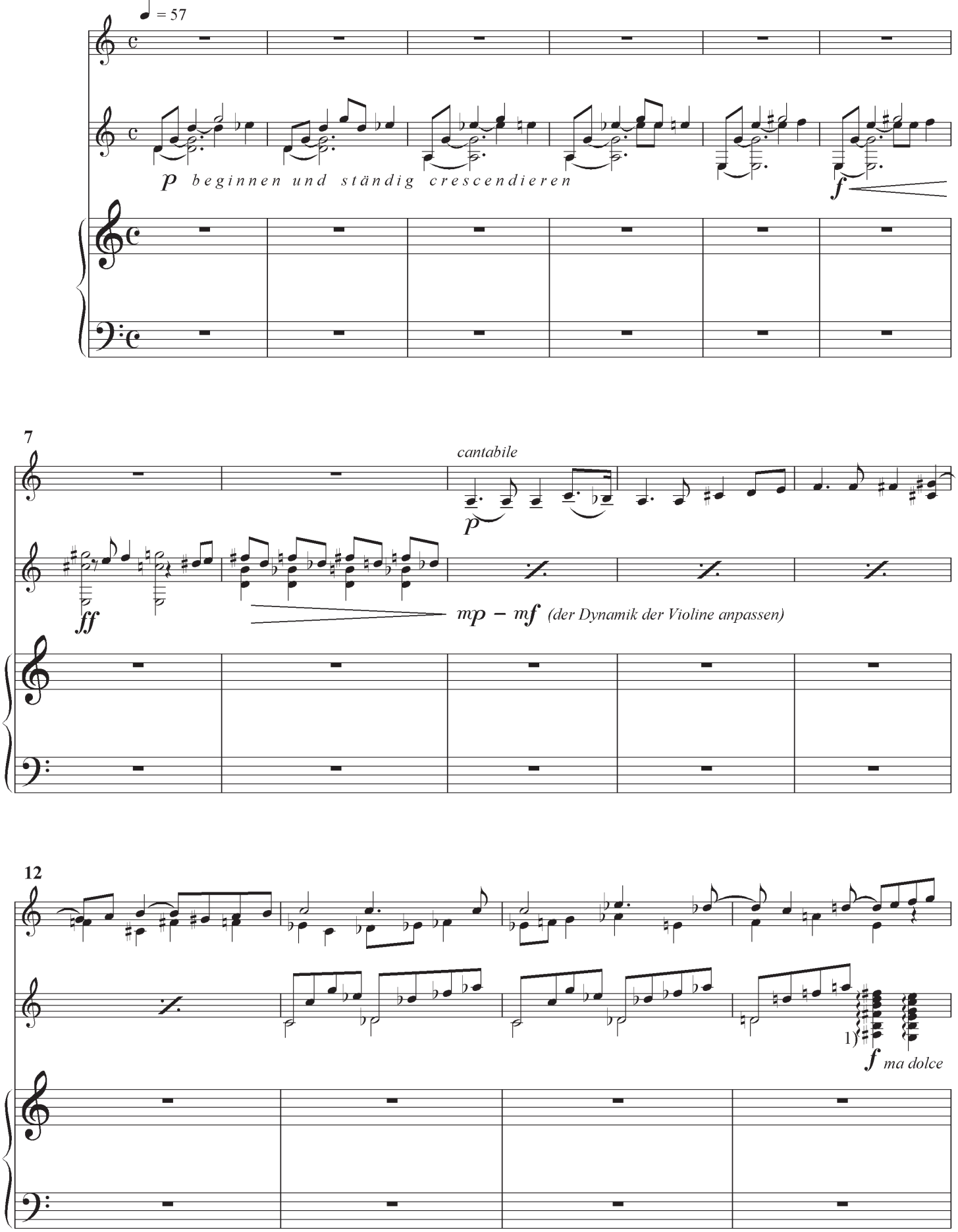

1) Arpeggio mit dem Daumen am Schalloch

© 1999 Edition Musikverlag Manfred Weiß, Trossingen

Alle Rechte vorbehalten
Kopieren und Abschreiben verboten!

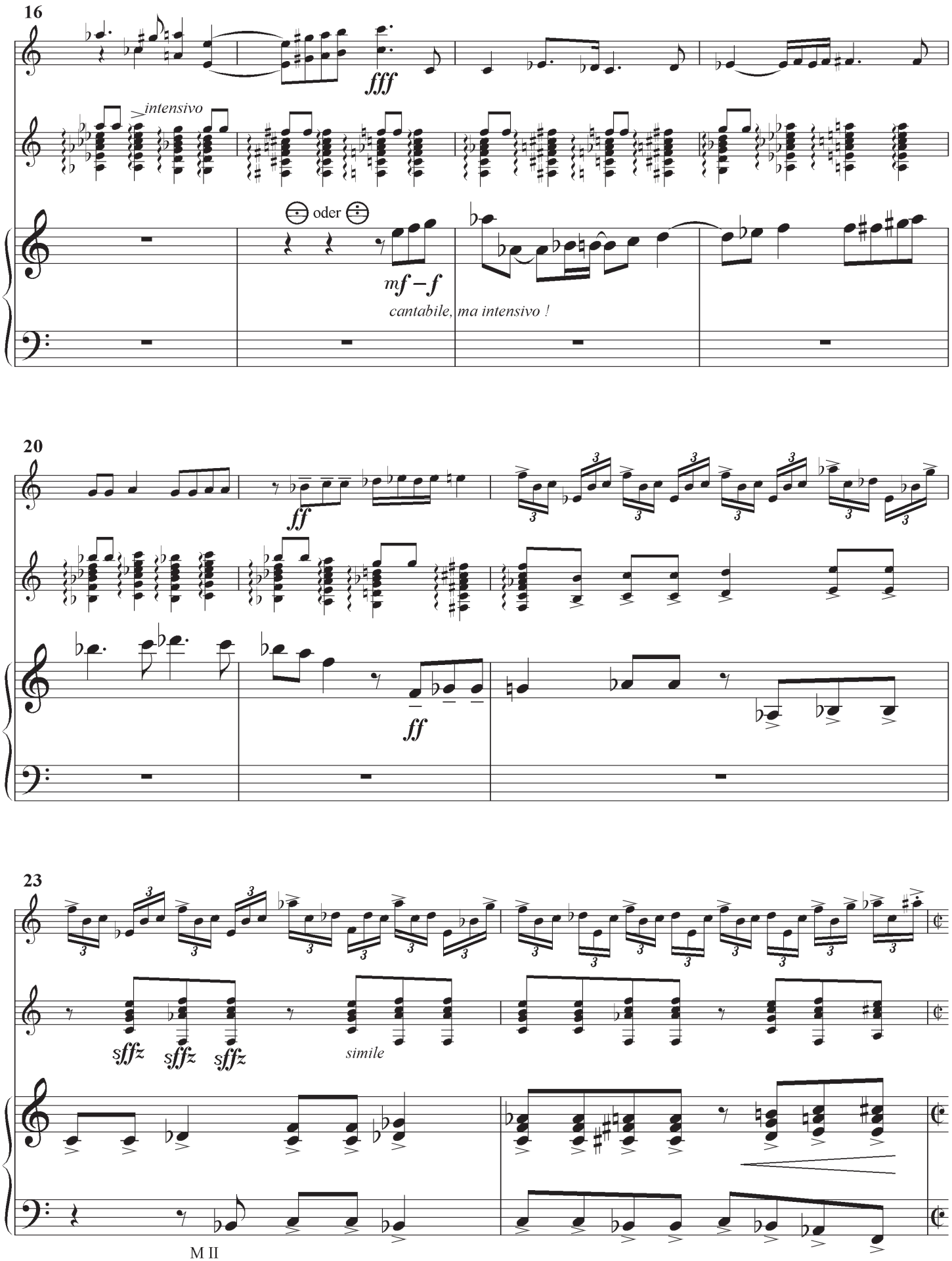
16
fff
intensivo
oder
mf – f
cantabile, ma intensivo !
20
ff
ff
23
sffz
sffz
sffz
simile

4. Allegro giocoso

Spieldauer: ca. 3 Min.

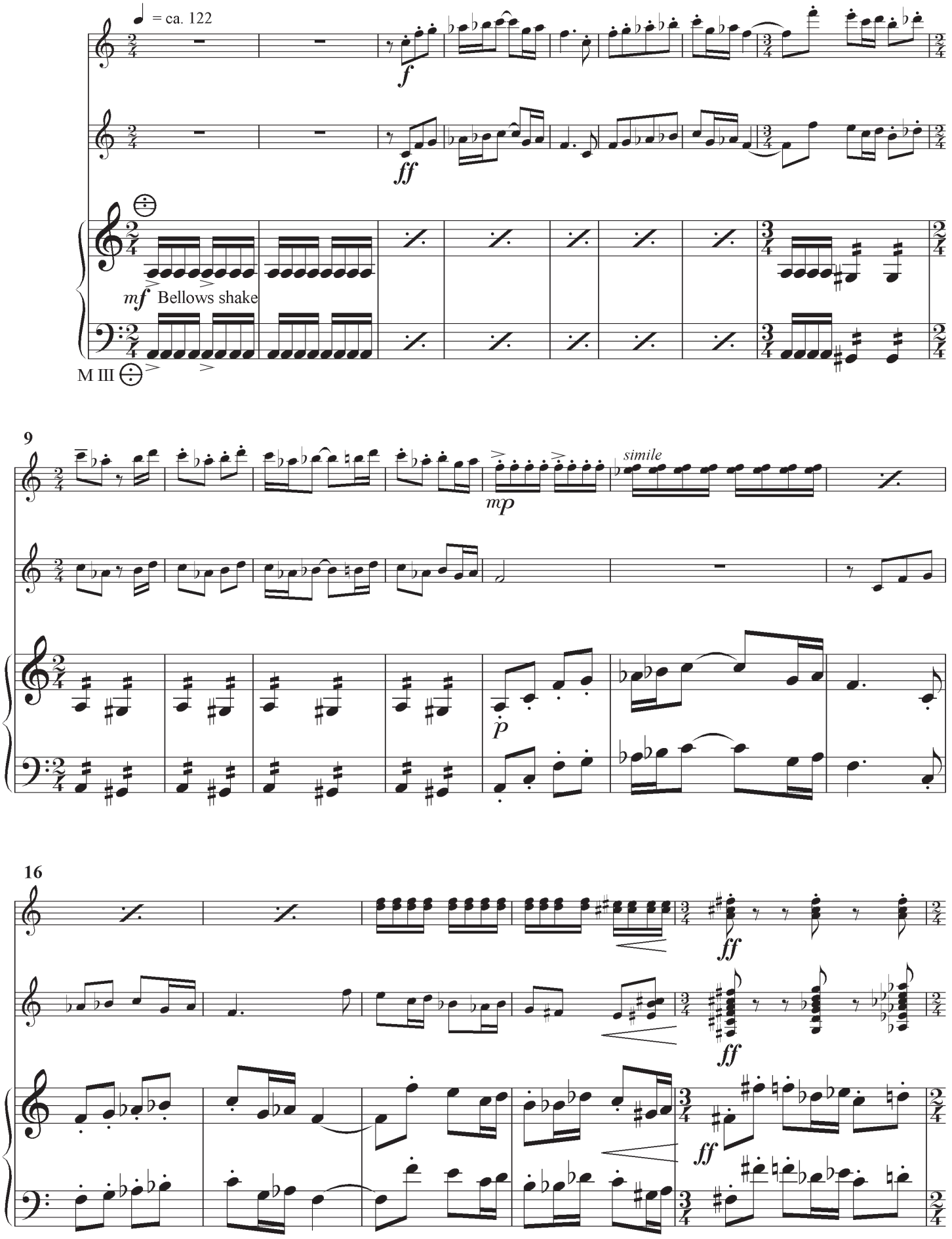

© 1999 Edition Musikverlag Manfred Weiß, Trossingen

Alle Rechte vorbehalten
Kopieren und Abschreiben verboten!

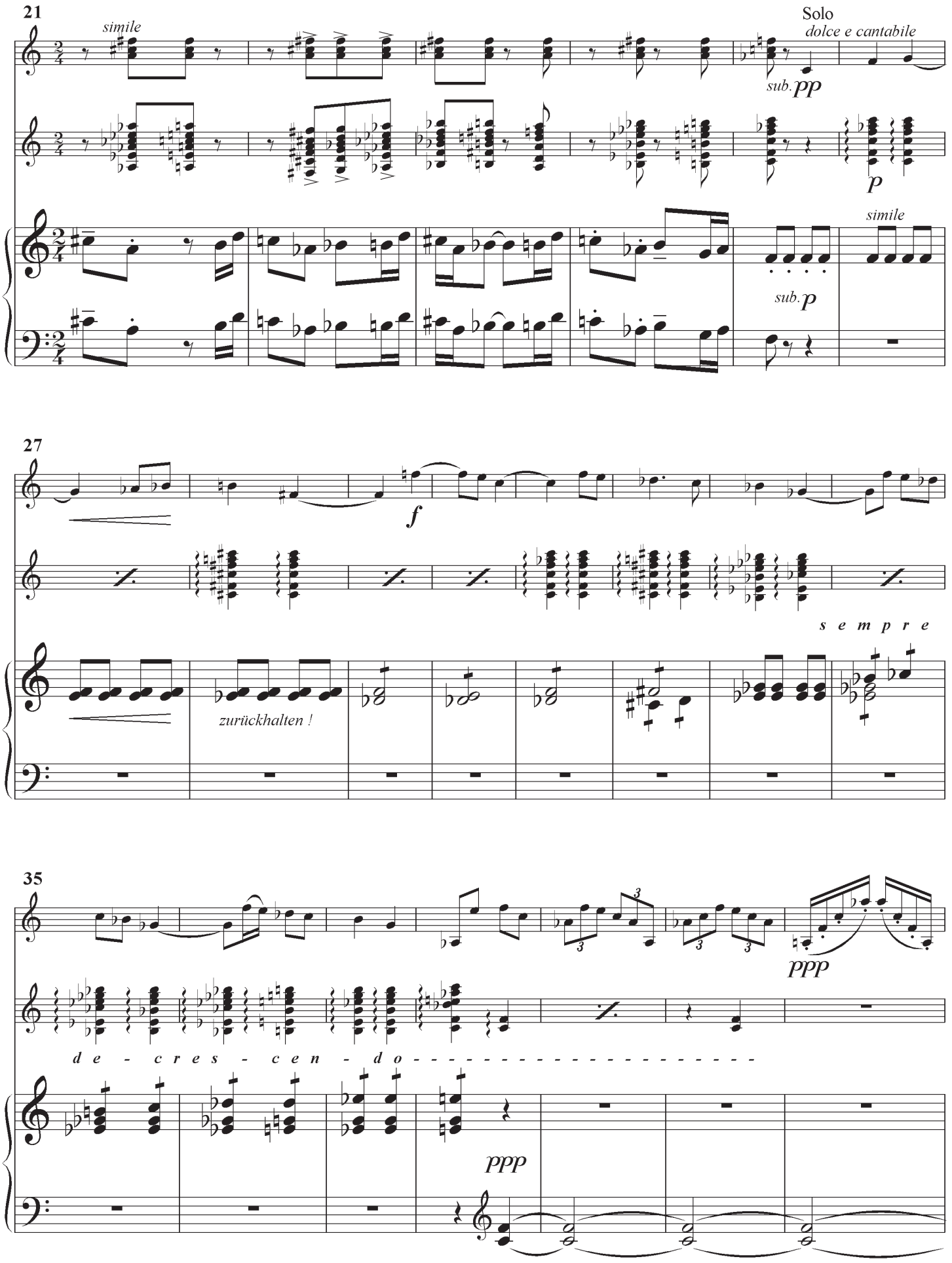
21
simile
Solo
dolce e cantabile
sub. pp
p
simile
sub. p
27
f
s e m p r e
zurückhalten !
35
ppp
d e - c r e s - c e n - d o
ppp