1. Dickwienix

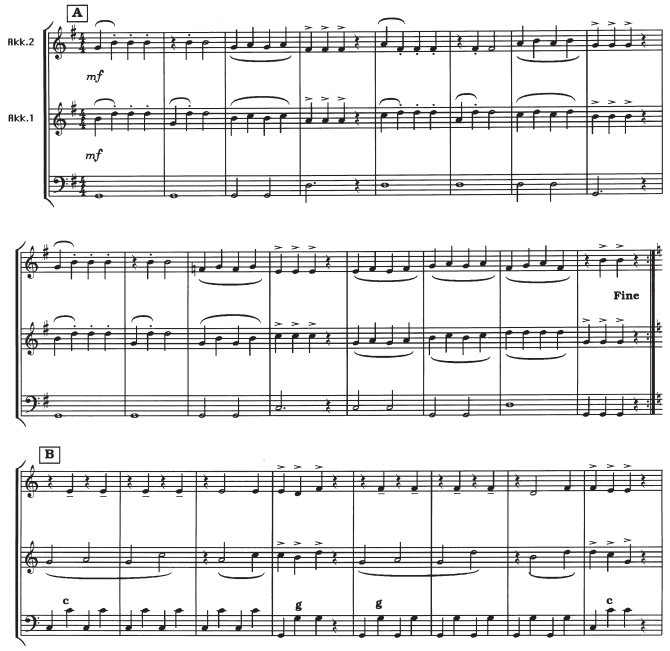

3. Technofix

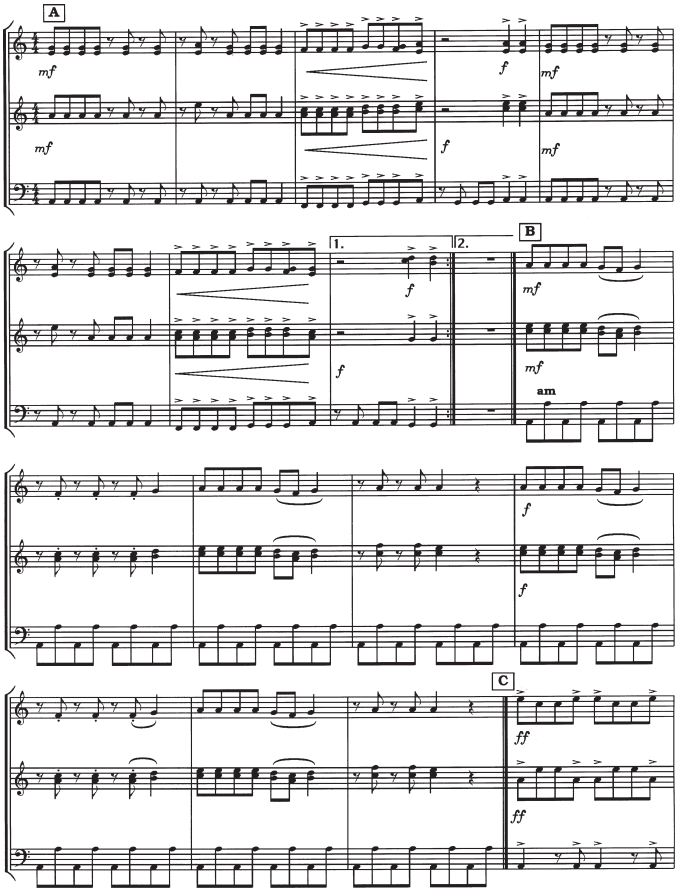

Dickwienix
- Der Große -

In Gallien man oft erlebt,
daß die Erde schrecklich bebt.
Doch hierfür gibt's 'nen and'ren Grund
und der ist kugelrund.

Wo er steht, da wächst gar nichts mehr,
denn Dickwienix ist furchtbar schwer.
Rein äußerlich ist er zwar dick,
doch stets galant und immer schick.

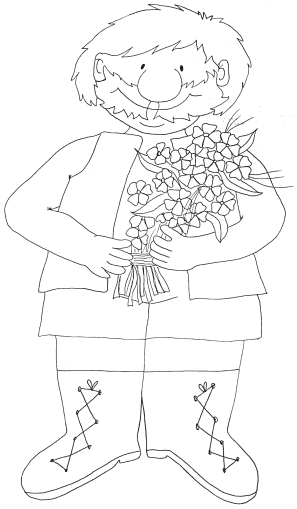

5. Kanngarnix

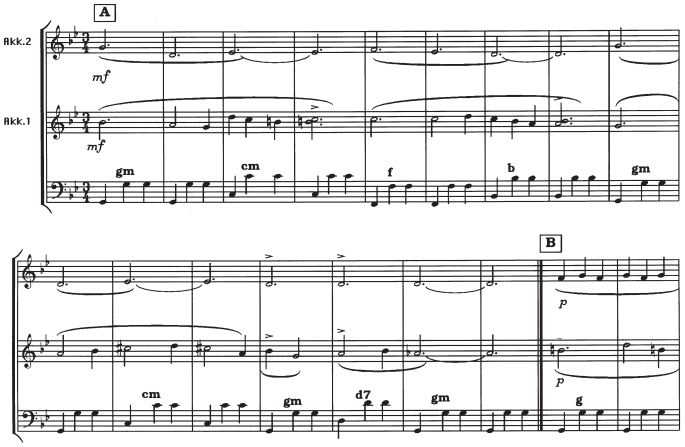

9. Bello(w)fix

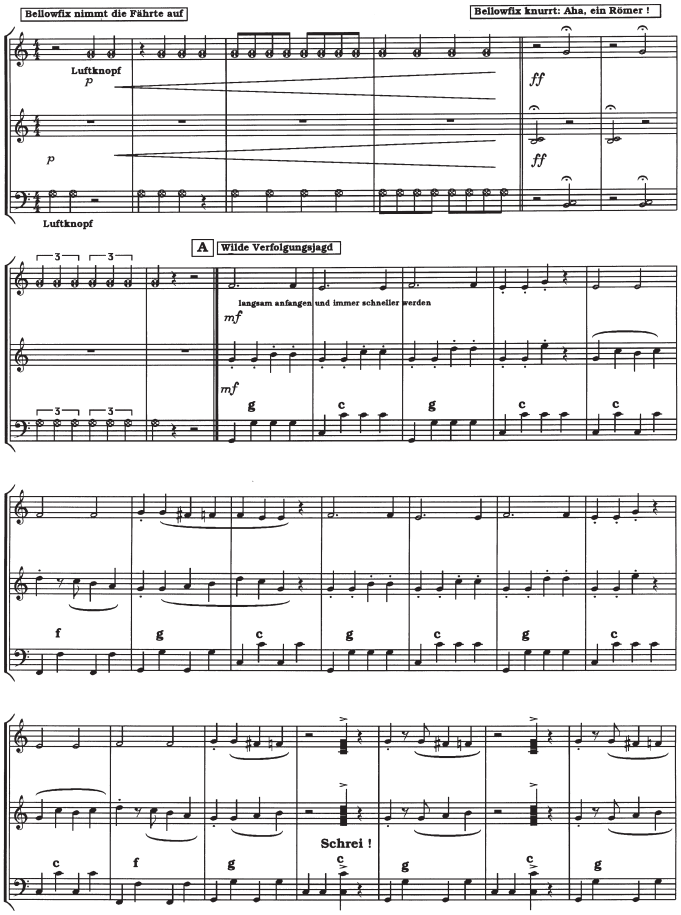

Bello(w)fix
- Der Dorfhund -

Ein Gallier treibt's besonders bunt,
er heißt Bello(w) und ist ein Hund.
Sieht er ein leck'res Römerbein
fängt bald ein Römer an zu schrei'n.

Das ganze Dorf er gut bewacht
und allen Römern Angst er macht.
Ein Riese ist das Hündchen nicht
doch bissig ist der kleine Wicht.

Gottfried Hummel

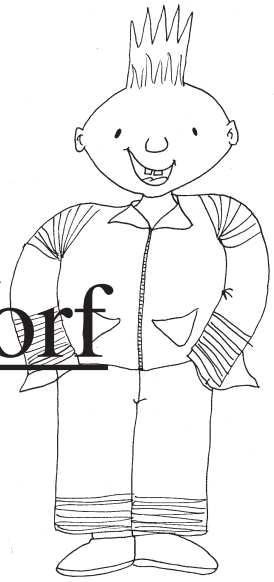

In einem gallischen Dorf

Diese lustige Suite beschreibt in Wort und Musik
9 Typen eines gallischen Dorfes...
Für Akkordeon-Duo und Sprecher/in
(auch für Orchester erschienen)

Die Typen

1. Dickwienix - Der Große 4
2. Schönwienix - Die schöne Dame 6
3. Technofix - Der Technofreak 8
4. Dudelix - Der Sackpfeifer 10
5. Kanngarnix - Der Dumme 12
6. Rockyfix - Der Rocker 14
7. Flinkwienix - Der Jogger 16
8. Müdwienix - Der (Lang-)Schläfer 18
9. Bello(w)fix - Der Dorfhund 20