Für Kinder - Akkordeon - Orchester mit Sprecher

Wusels Abenteuer im Weltraum

Idee und Musik von
Sebastian Klein

Textüberarbeitung von
Katrin Littmann

Sprecher: Kaufen Sie die neue Ausgabe vom „Planeten" und erfahren Sie alles über die Raumschiffentführung. Nur 10 galaktische Dollar.
Sie da, möchten Sie nicht die neueste Ausgabe vom „Planeten" kaufen? Nein? Wollen Sie etwa nichts von der Raumschiffentführung lesen, die Wusel verursacht hat?
Was??? Sie kennen keinen Wusel? Das glaube ich nicht!
Sie kennen nicht den kleinen Außerirdischen vom Planeten „Accordia"? Wo leben Sie denn? Hinter'm Mond? Na, nichts für ungut, dann kaufen Sie mir einfach die Zeitung ab und Sie erfahren alles über Wusel.
Ach, Sie können die Zeitung nicht bezahlen; Sie besitzen keine galaktischen Dollar, sondern nur Euro. Nein, tut mir leid, dann kann ich Ihnen keine Zeitung verkaufen.
Aber dann wissen Sie ja immer noch nicht, wer Wusel ist! Wissen Sie was? Ich erzähle Ihnen die ganze Geschichte. Aber nächstes Mal kaufen Sie mir dann eine Zeitung ab, in Ordnung?
Also, dann fange ich mal ganz von vorne an: Wusel ist...
Ach, sehen Sie selbst. Ich bringe Sie gleich hin zum Planeten „Accordia". Steigen Sie ein, dann kann die Reise beginnen..

1. Willkommen auf dem Planeten Accordia

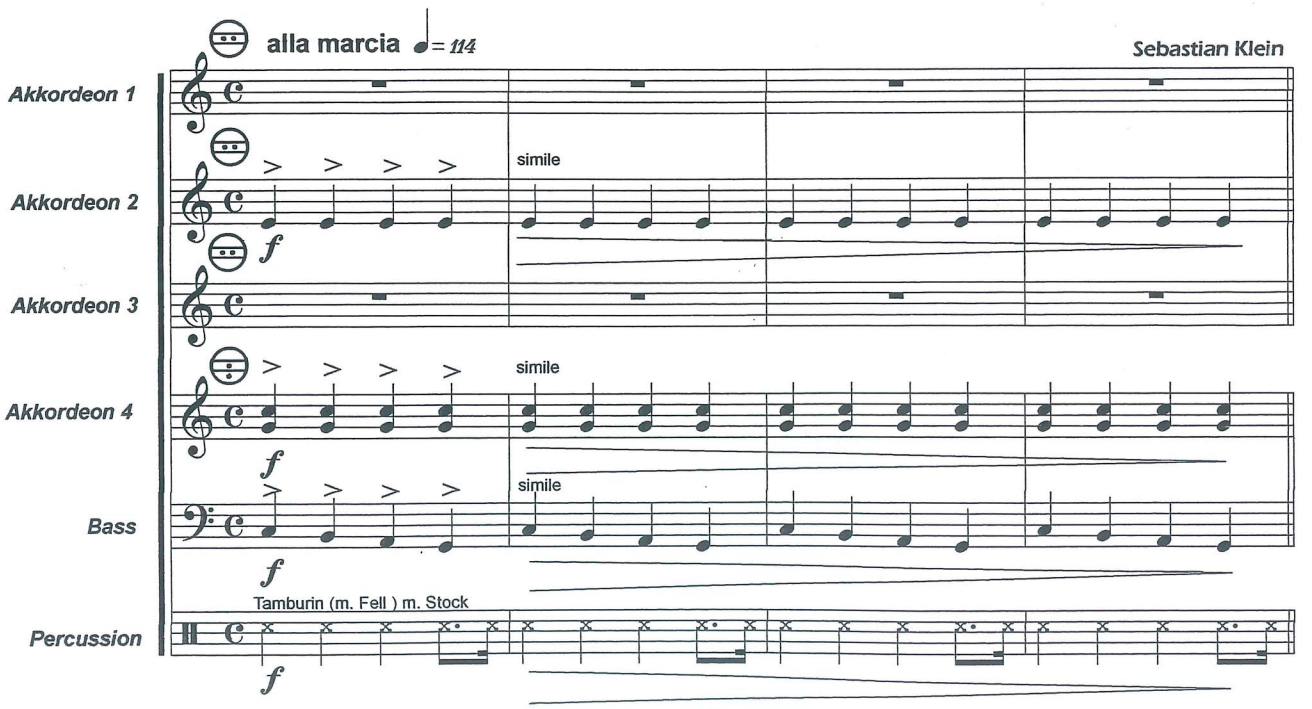

(c) 2002 Musikverlag Jetelina, D-78591 Durchhausen
Alle Rechte vorbehalten. Tous droits réservés. Abschreiben und Kopieren verboten. Défense de copier.

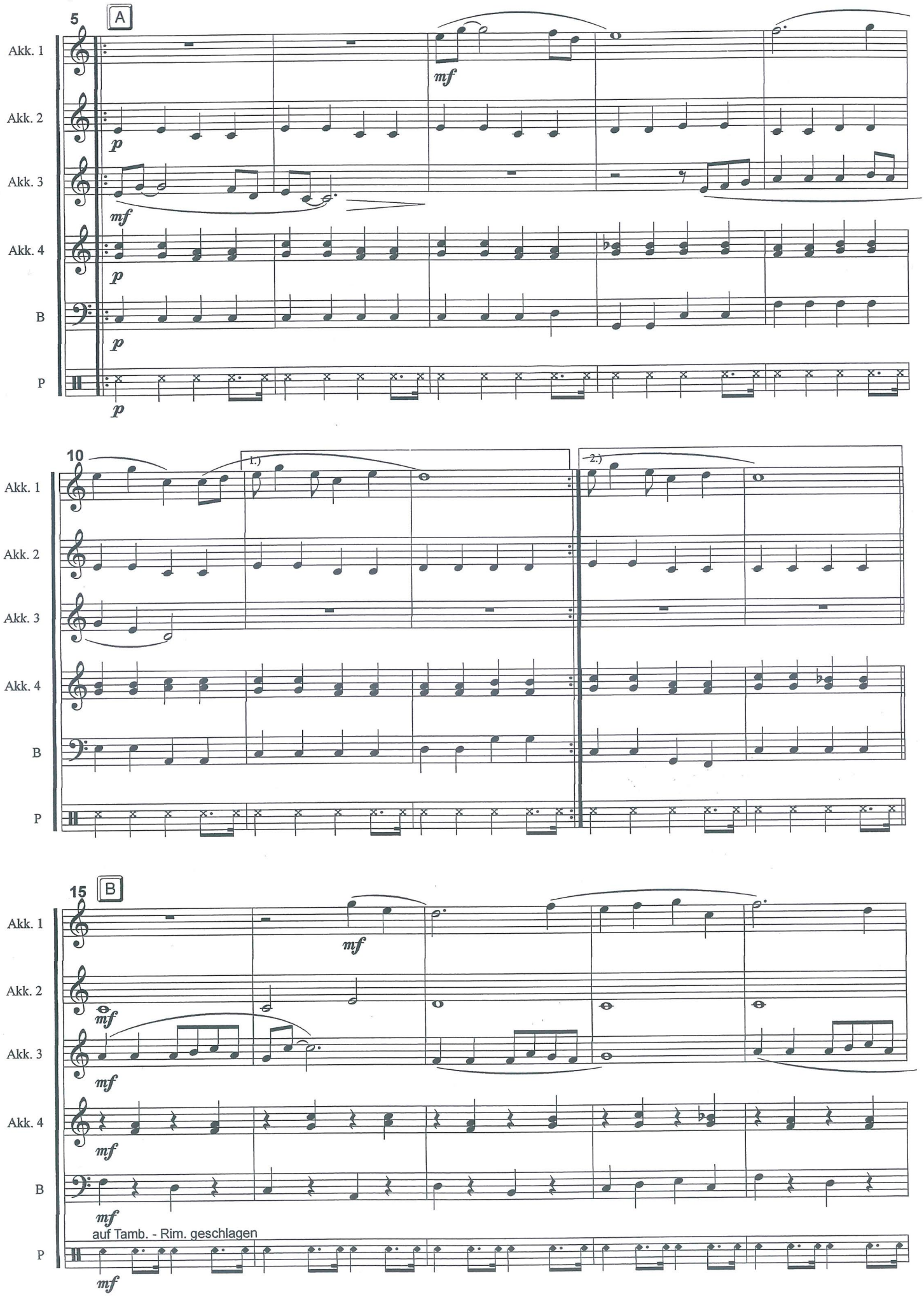
5
A
Akk. 1
Akk. 2
Akk. 3
Akk. 4
B
P
mf
p
10
1.)
2.)
15
B
auf Tamb. - Rim. geschlagen