CZARDAS

V. Monti
Bearb. W.L.Puchnowski

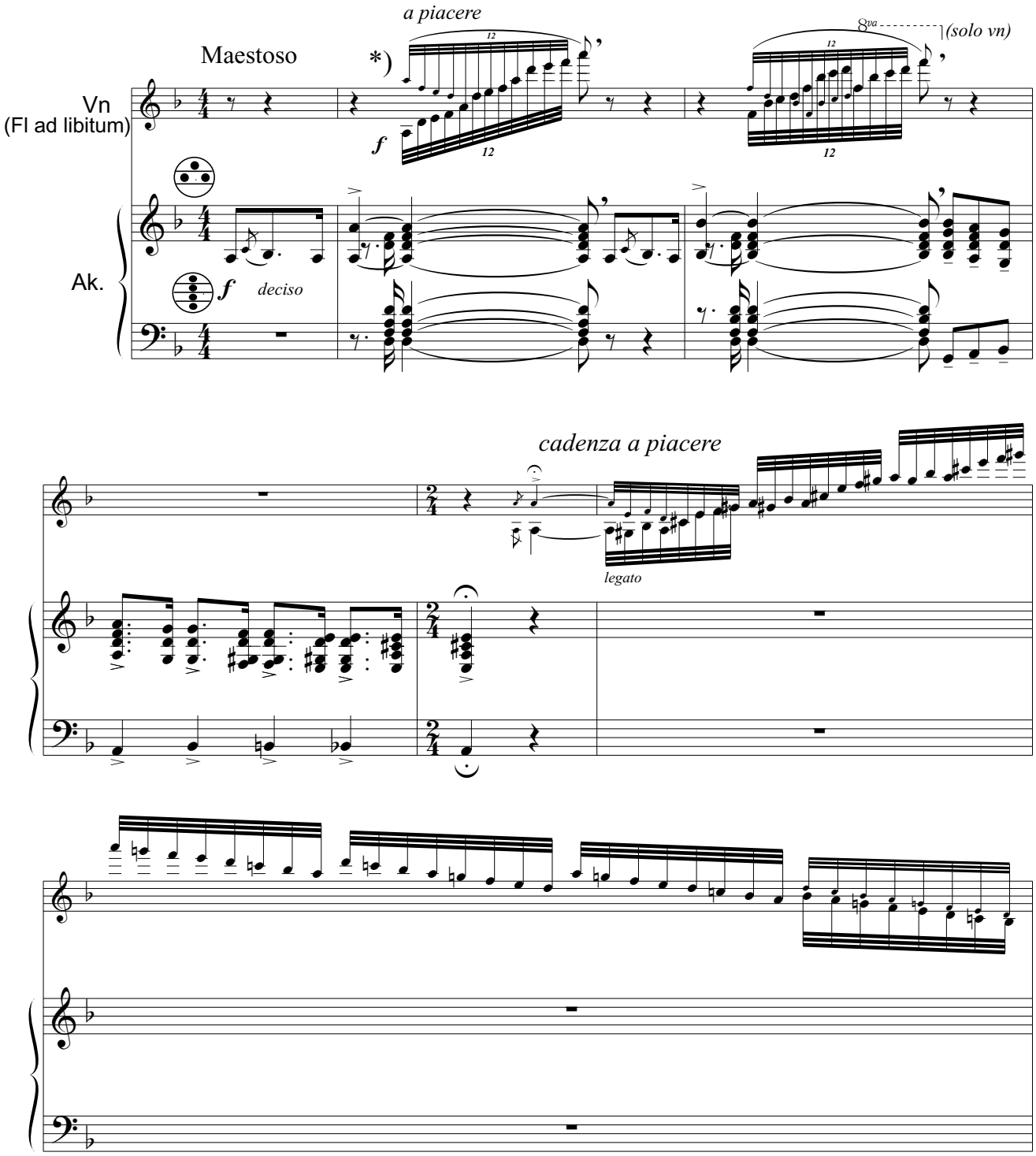

*) Flöte - kleine Noten

Copyright 1999 Musikverlag Manfred Weiß 44319 Dortmund & FONOLA - Polen
Alle Rechte vorbehalten

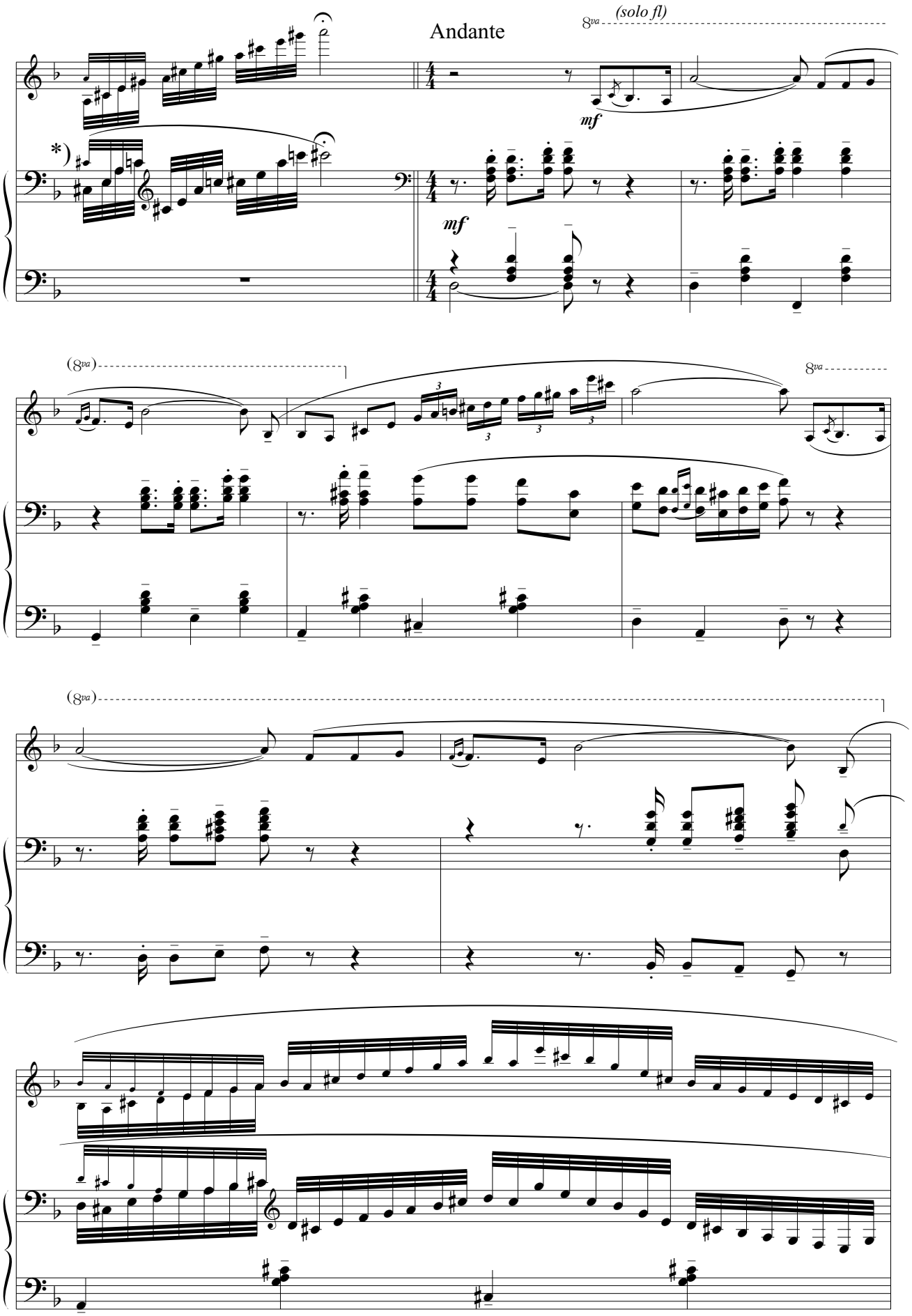

*) Kleine Noten - wenn mit Flöte gespielt.