American Fantasy
nach Melodien von Stephen Foster

I. Sacramento

Hans Rauch
(1929–1982)

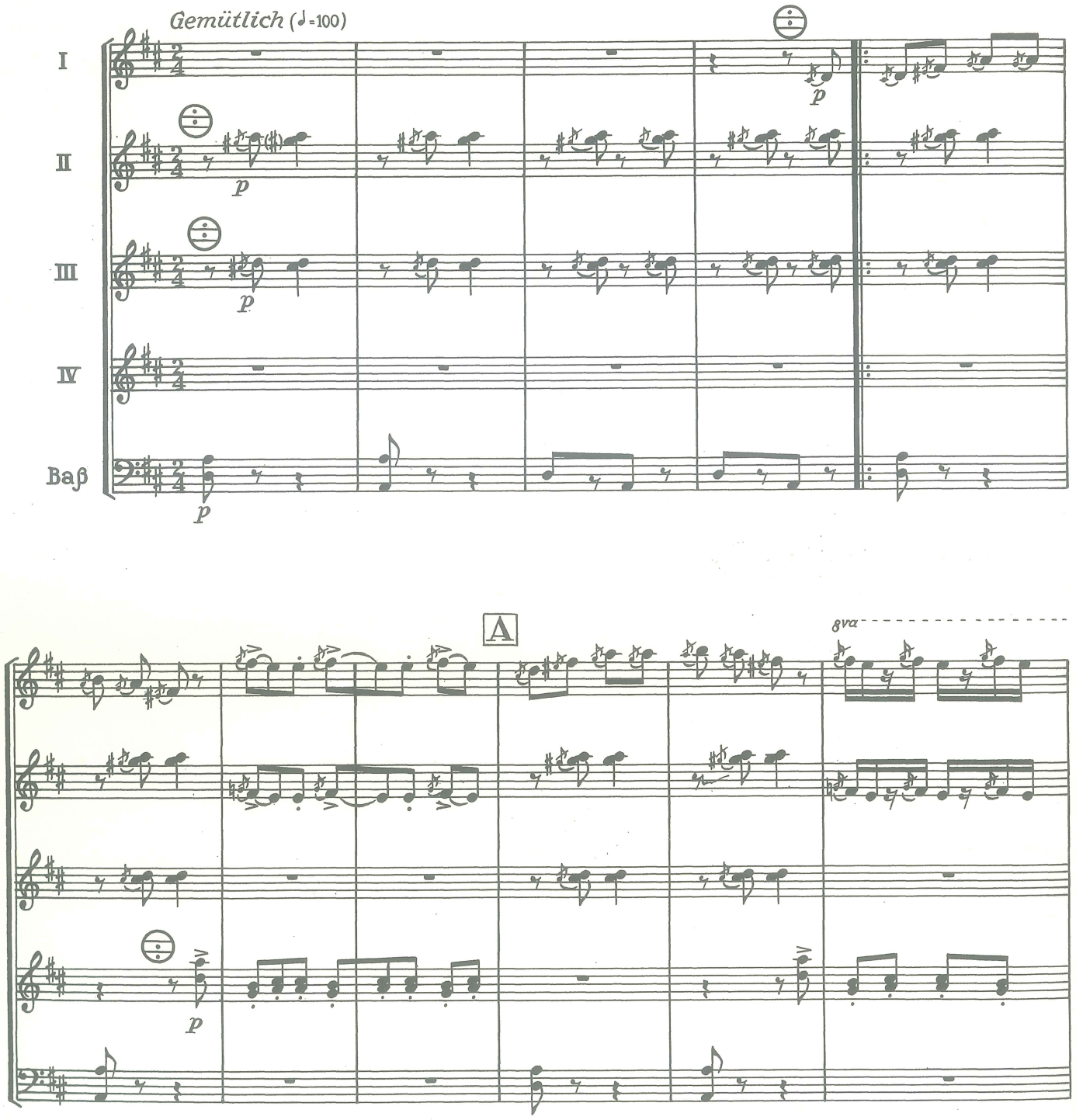

© 1963 Hohner Verlag GmbH, Mainz

Das widerrechtliche Kopieren von Noten ist gesetzlich verboten und kann privat- und strafrechtlich verfolgt werden.
Unauthorized copying of music is forbidden by law, and may result in criminal or civil action.