Edvard Grieg

Norwegische Suite

Akkordeon Duo

in einer Bearbeitung von Gottfried Hummel

INHALT

Tanz aus „Jölster“	Seite 2
Solvejgs Lied aus der „Peer Gynt-Suite“	Seite 6
Humoristischer Tanz – „Stabbe-Laaten“	Seite 12

© 2017 Musikverlag Jetelina, D-78591 Durchhausen
Alle Rechte vorbehalten. All rights reserved. Tous droits réservés. Abschreiben und Kopieren verboten.

Norwegische Suite

1. Tanz aus "Jölster"

Musik: Edvard Grieg Bearb.: Gottfried Hummel

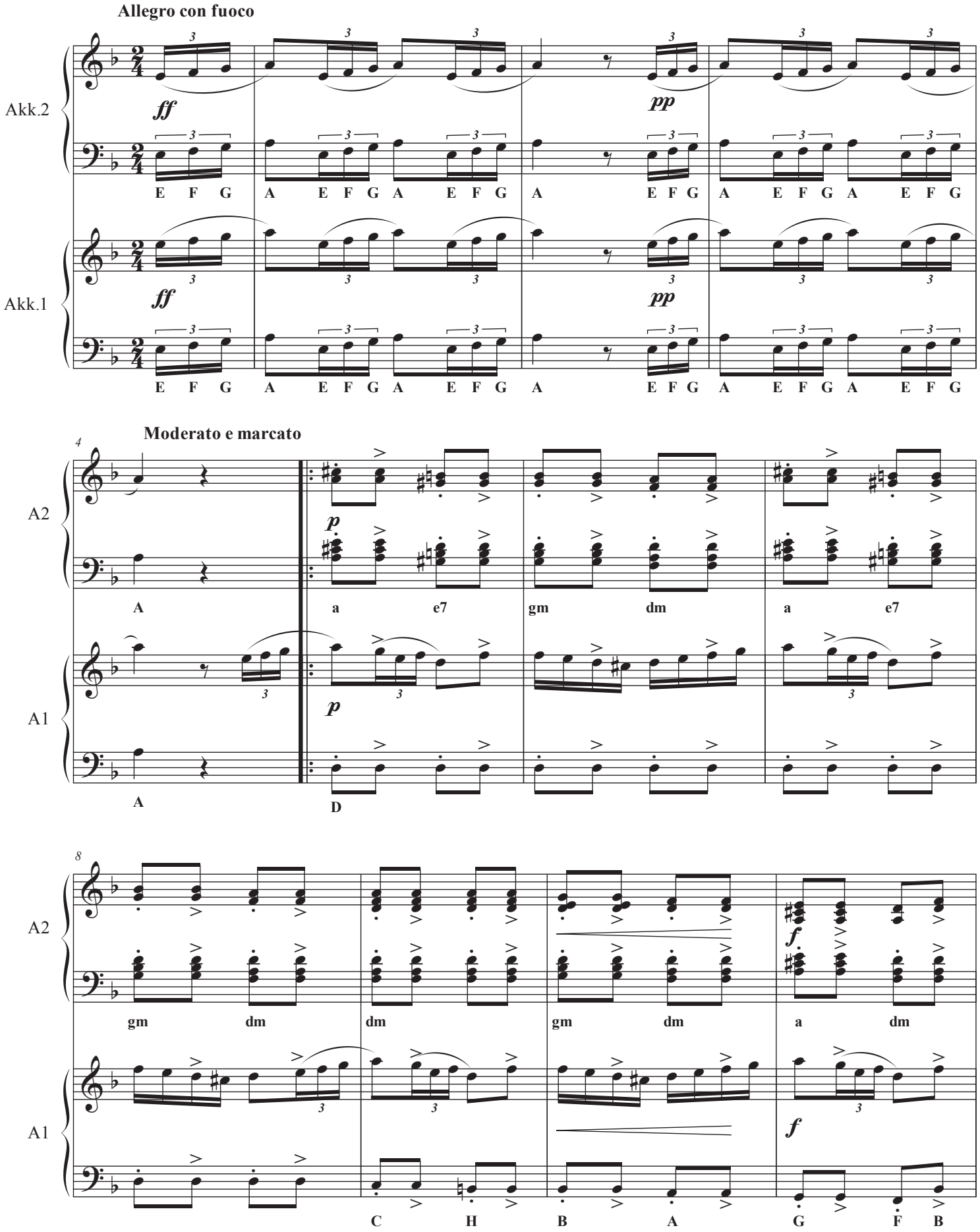

Copyright 2017 Musikverlag Jetelina, D-78591 Durchhausen
Alle Rechte vorbehalten. All rights reserved. Tous droits réservés. Abschreiben und Kopieren verboten

2. Solvejgs Lied
(aus "Peer Gynt Suite")

Musik: Edvard Grieg Bearb.: Gottfried Hummel

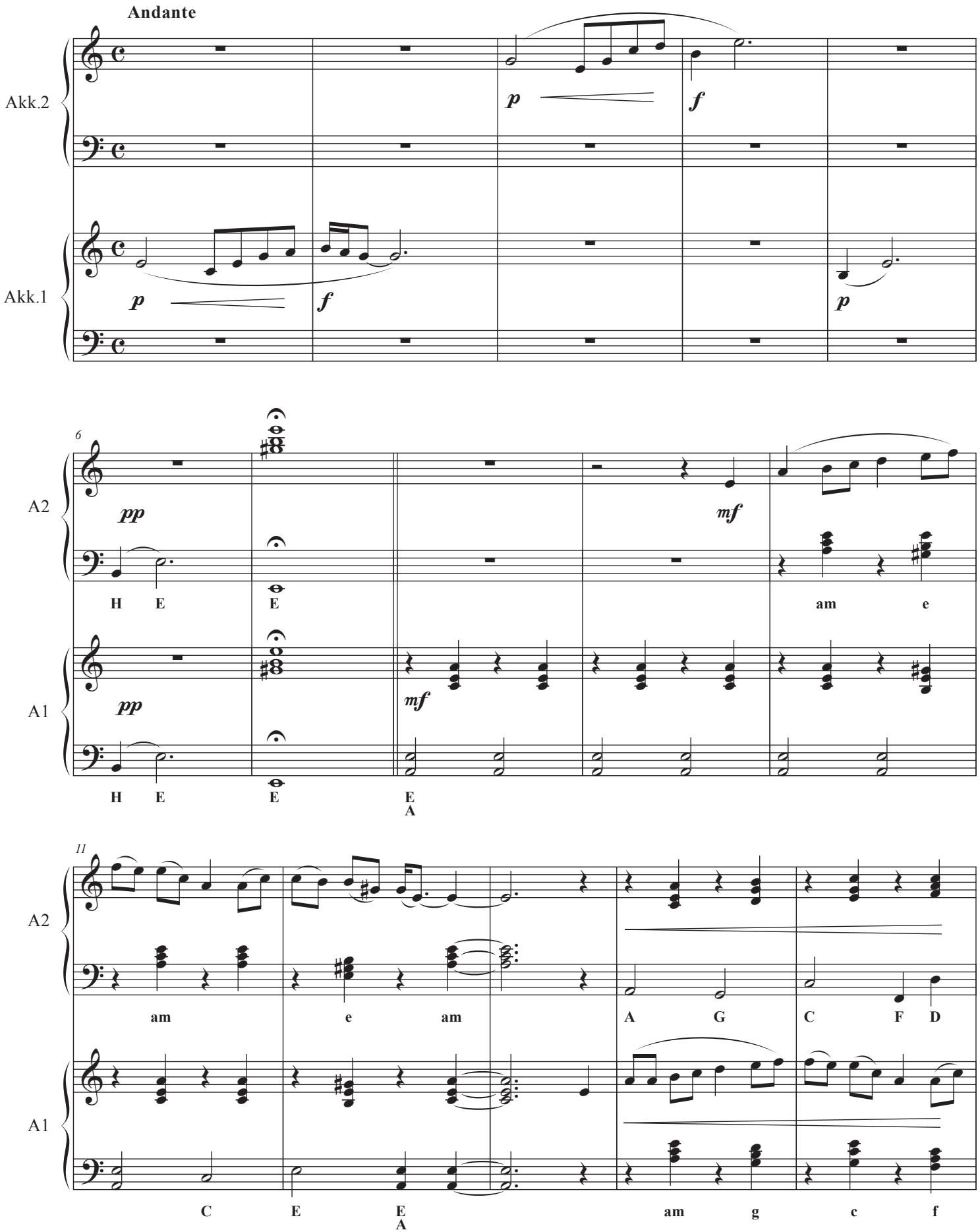

Copyright 2017 Musikverlag Jetelina, D-78591 Durchhausen
Alle Rechte vorbehalten. All rights reserved. Tous droits réservés. Abschreiben und Kopieren verboten

3. Humoristischer Tanz
(Stabbe-Laaten)

Musik: Edvard Grieg Bearb.: Gottfried Hummel

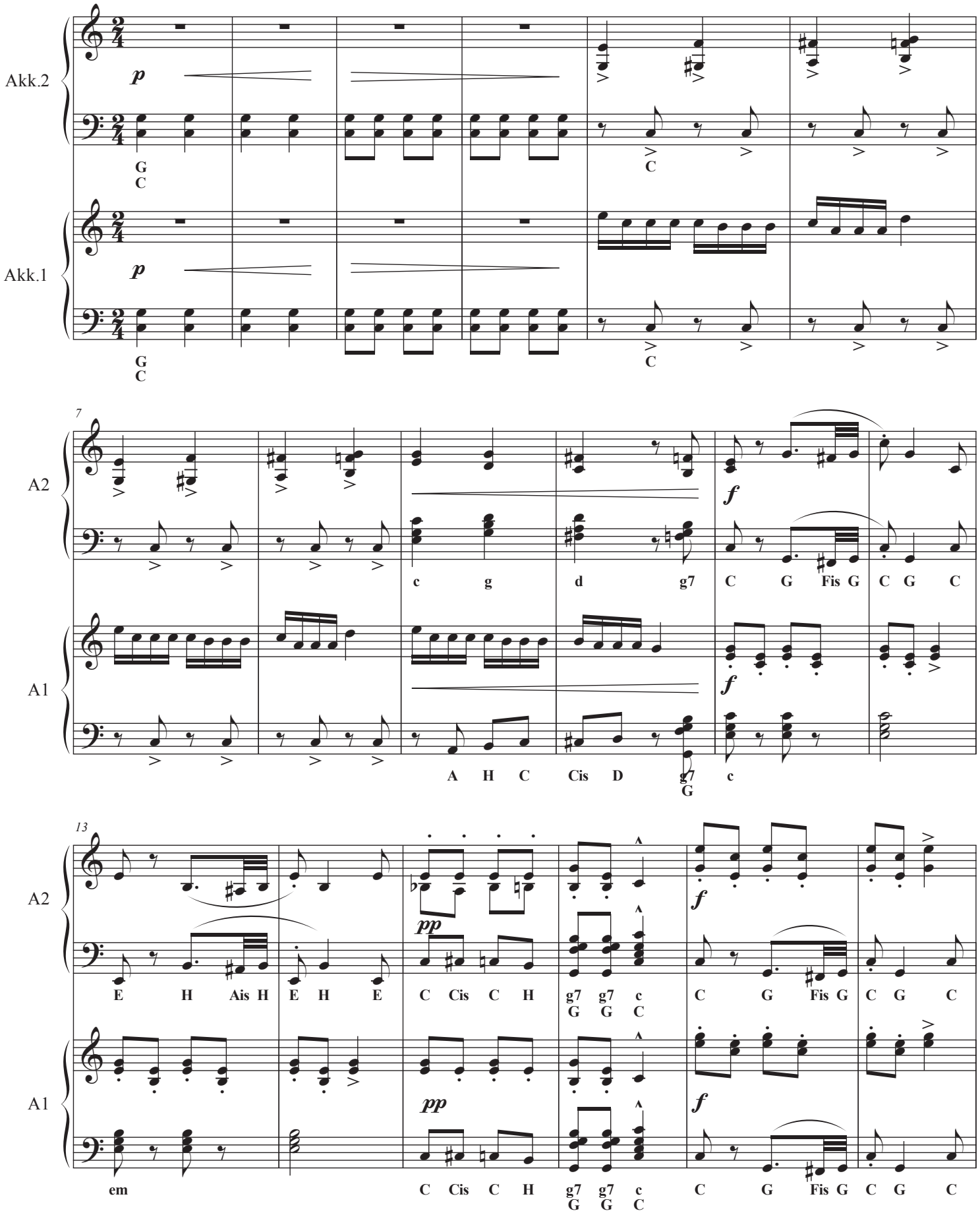

Copyright 2017 Musikverlag Jetelina, D-78591 Durchhausen
Alle Rechte vorbehalten. All rights reserved. Tous droits réservés. Abschreiben und Kopieren verboten