Die **Notenzeile**

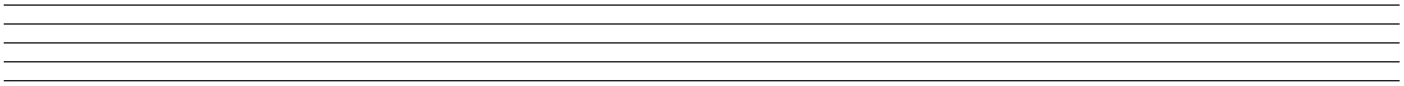

Die **Notenlinien** der Notenzeile

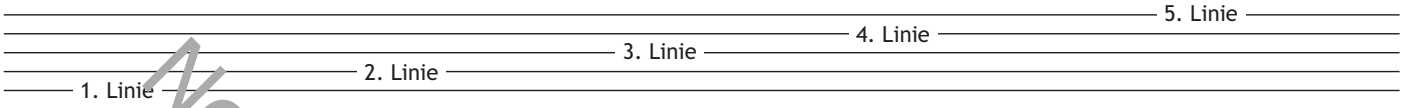

Der Platz **zwischen**, **unter** und **über** den Notenlinien

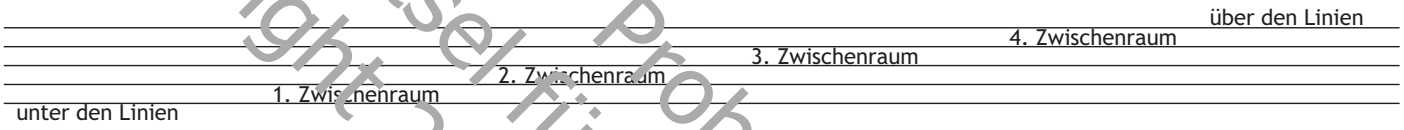

Der **Violinschlüssel**
Zeichne mindestens zehn Violinschlüssel in jede dieser drei Notenzeilen.

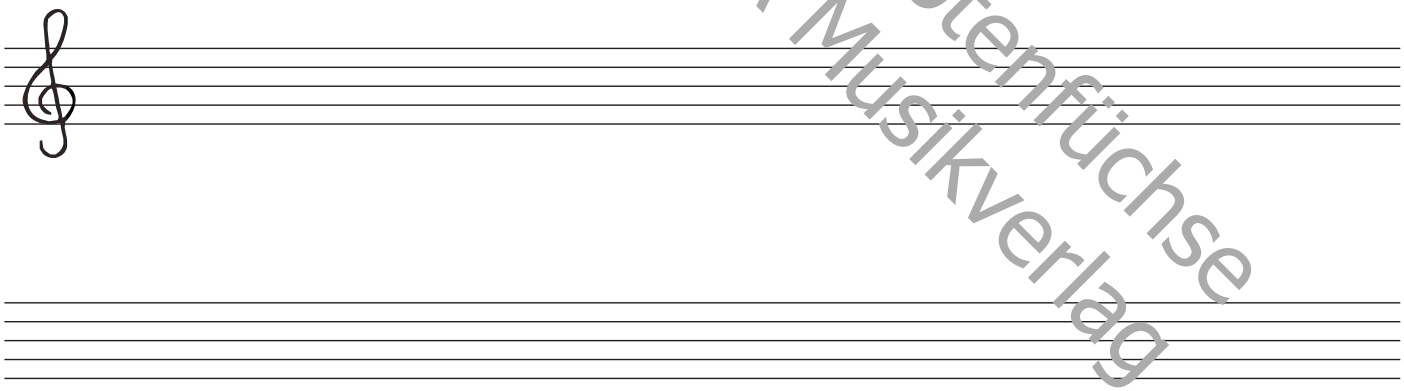

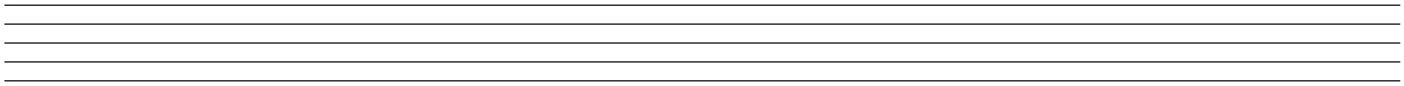

Notenrätsel für schlaue Notenfüchse
Probeseiten
Copyright 2010 by AMA Musikverlag

Notenrätsel 1

Die Noten **zwischen**, **unter** und **über** den Notenlinien

Dackel **F**ranz **aß** **C**äsars **E**is **g**ierig

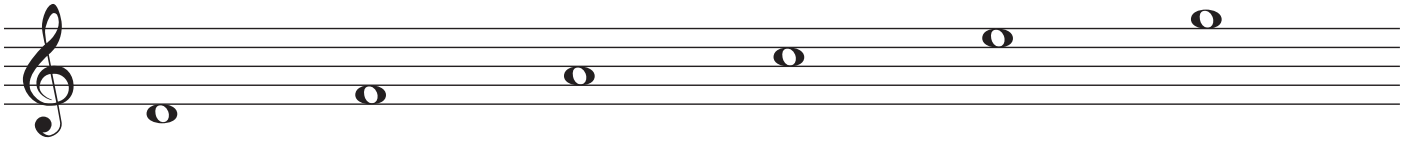

d f a c e g

Trage die **Notennamen** unter den Noten ein.

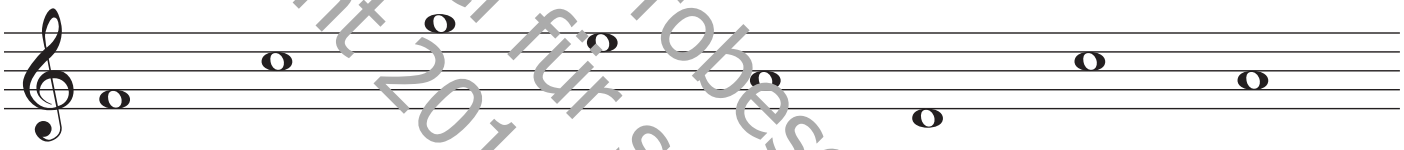

f ___ ___ ___ ___ ___ ___ ___

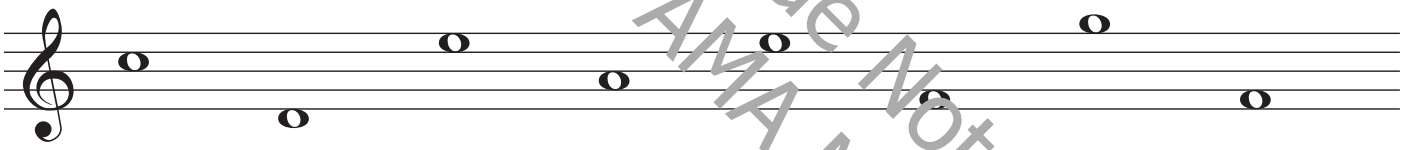

___ ___ ___ ___ ___ ___ ___ ___

Trage die **Noten** über den Notennamen ein.
Ergänze die fehlenden **Violinschlüssel** (auch bei allen folgenden Übungen).

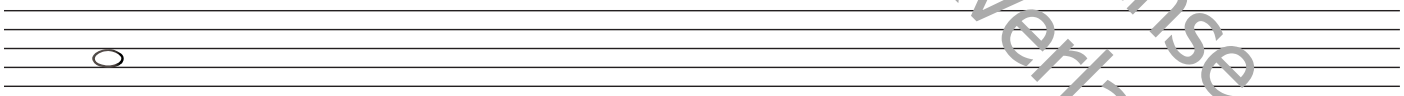

a e c f d g a c

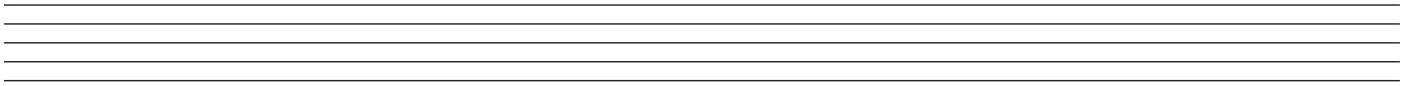

f g d c a e g f

Notenrätsel Probeseiten
Copyright 2010 by AMA Musikverlag für schlaue Notenfüchse

© 2010 by AMA Musikverlag

Notenrätsel 4

Trage die **Notennamen** ein.

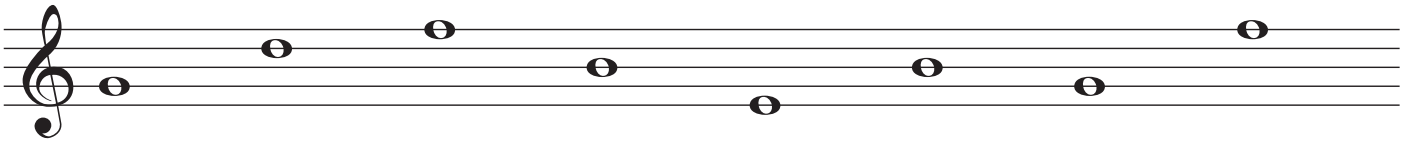

g ___ ___ ___ ___ ___ ___ ___

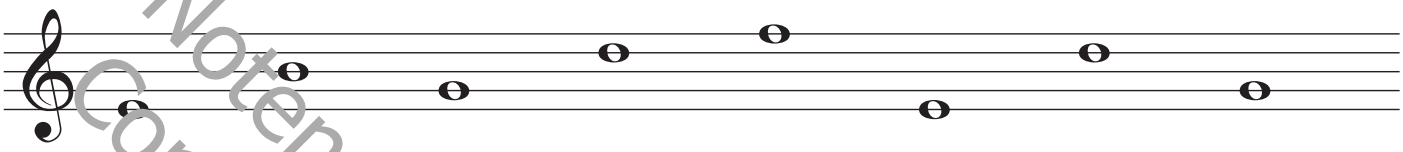

___ ___ ___ ___ ___ ___ ___ ___

Trage die **Noten** auf den Notenlinien ein.

d h g f h e g d

Trage die **Notennamen** ein.

___ ___ ___ ___ ___ ___ ___ ___

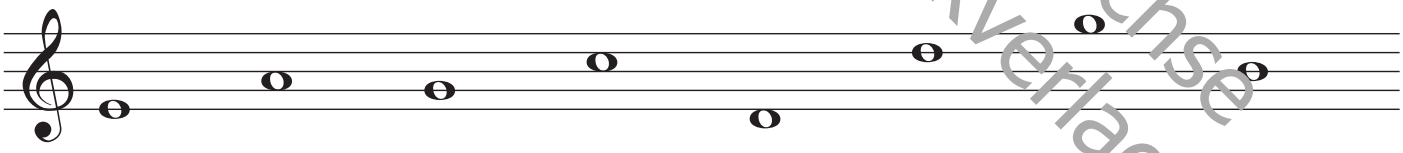

___ ___ ___ ___ ___ ___ ___ ___

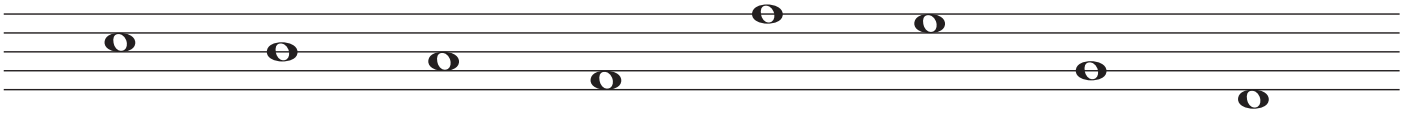

___ ___ ___ ___ ___ ___ ___ ___

Probeseiten
Notenrätsel für schlaue Notenfüchse
Copyright 2010 by AMA Musikverlag

Notenquiz 5

Welche Noten müssen ausgefüllt werden, damit der Takt stimmt?

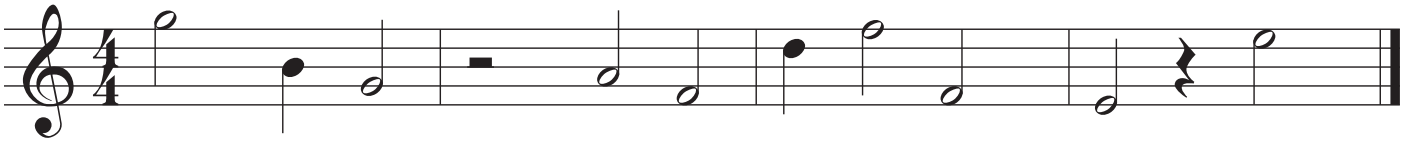

__ __ __ __ __ __ __ __ __ __

Trage die Namen der ausgefüllten Noten in die Lösung ein.

Lösung: __ i r __ __ __ __

Streiche überflüssige Noten.

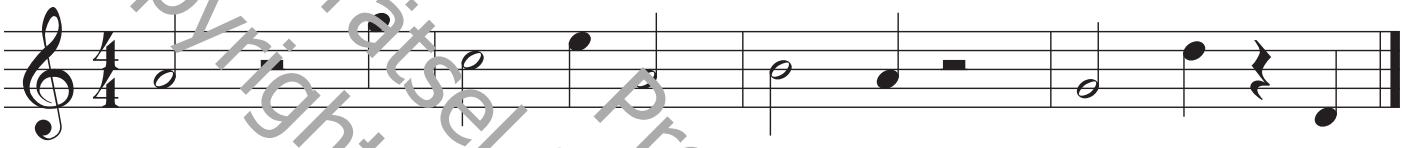

__ __ __ __ __ __ __ __ __ __

Trage die Namen der gestrichenen Noten in die Lösung ein.

Lösung: __ __ p __ __

Zeichne die Taktstriche ein.

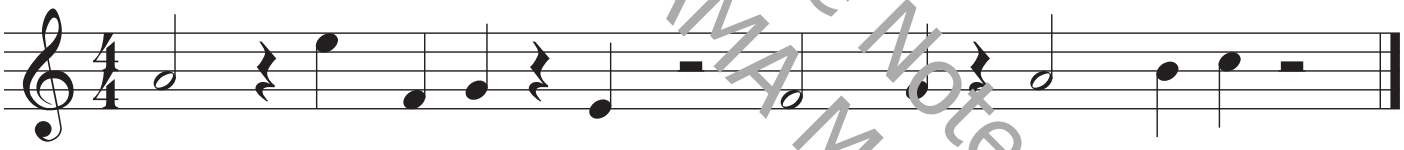

__ __ __ __ __ __ __ __ __ __

Trage die Namen der Noten vor einem Taktstrich in die Lösung ein.

Lösung: __ l __ __ __ n t

Streiche überflüssige Pausen.

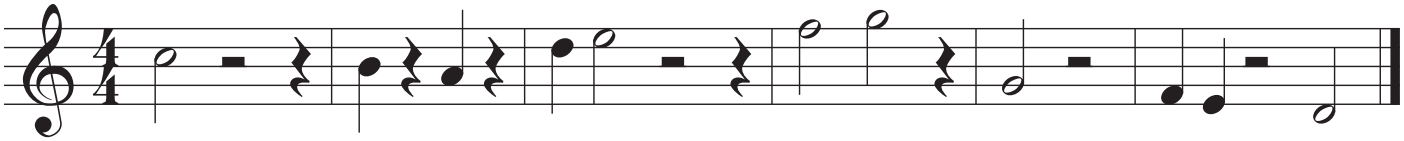

u N k j s z o t n

Trage die Buchstaben unter den gestrichenen Pausen in die Lösung ein.

Lösung: __ a __ h __ r __

Notenrätsel für schlaue Notenfüchse
Probeseiten
Copyright 2010 by AMA Musikverlag

© 2010 by AMA Musikverlag

Notenrätsel 20

Dreivierteltakt (ein Takt = 3 Viertel)
Trage **Notennamen**, **Noten** und **Pausen** ein.

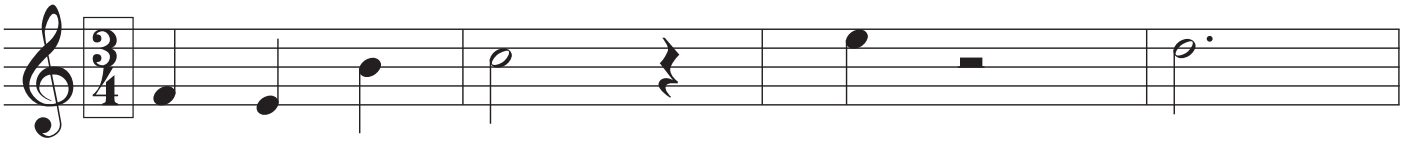

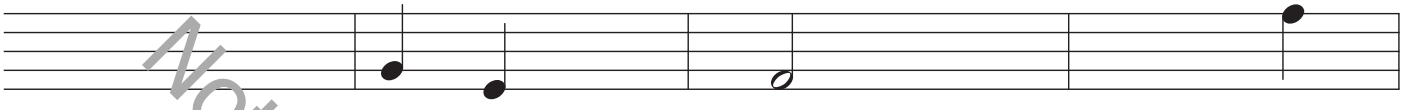

a __ __ d __ * * __

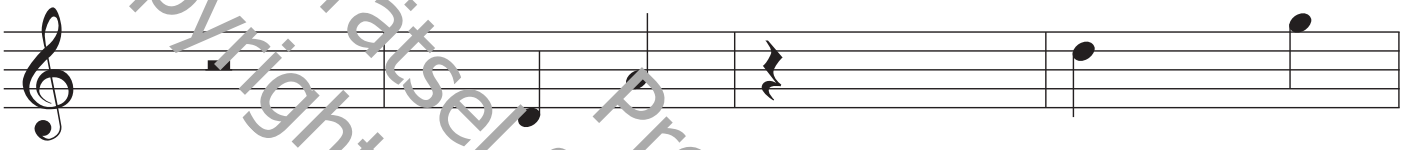

g * __ __ c __ * __

e __ __ h __ * f

Probeseiten für schlaue Notenfüchse
Notenrätsel
Copyright 2010 by AMA Musikverlag

Trage **Taktstriche**, **Schlussstrich** und **Notennamen** ein.

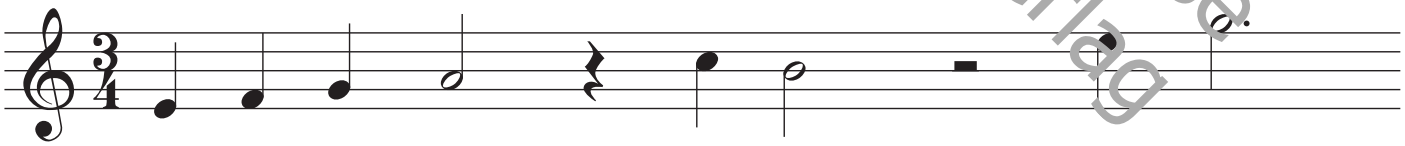

__ __ __ __ __ __ __ __

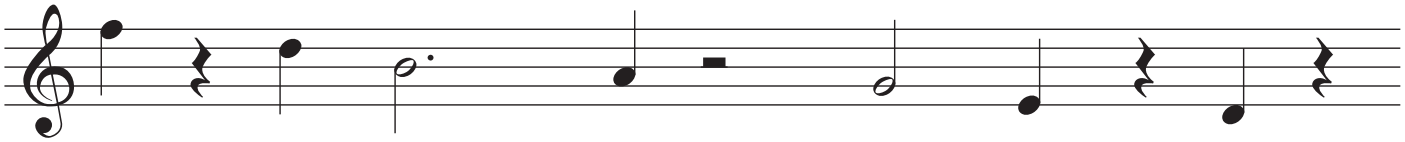

__ __ __ __ __ __ __