Nessie‘s Abenteuer

In Schottland gibt es einen See, der berühmter ist als alle anderen schottischen Seen. Nicht, weil er so viel anders aussähe, nein, er ist zwar wunderschön aber irgendwie auch nicht schöner als viele andere Seen dort. Aber mit 230 m ist er der tiefste und wasserreichste; und da er aus dem Fluss ‚Ness‘ gespeist wird heißt er Loch Ness.

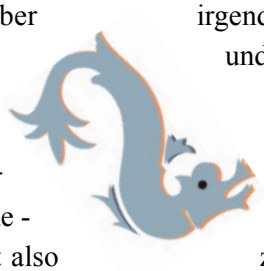

An seinen Ufern gibt es Ortschaften mit so tollen Namen wie Dochgarroch, Inverfarigaig oder Drumnadrochit. Berühmt wurde er durch die Tatsache, dass dort im Jahre 565 ein Seeungeheuer gesichtet wurde - angeblich! Dieses Ungeheuer, liebevoll auch Nessie genannt, lebt also zusammen mit seinen Eltern, Vater Ness und Mutter Ness, in diesem See , der in eine fantastische, in allen Grüntönen strahlende Landschaft eingebettet ist – wenn es nicht gerade regnet – was in Schottland bekanntlich recht häufig vorkommt.....

1. Loch Ness

……..

Also, wer ein richtiges Seeungeheuer werden will, muss schwimmen können. Nessie beginnt noch zögernd – merkt aber bald, dass das Schwimmen einem Seeungeheuer scheinbar in die Wiege gelegt ist. Von da an gab es für Nessie kein Halten mehr.

2. Schwimmen lernen

……..

Am Westufer des Sees, gleich hinter der Ortschaft Drumnadrochit, in der Nessie sogar ein eigenes Museum gewidmet ist, stehen die Überreste eines alten Schlosses: Urquhard Castle. Natürlich möchte Nessie das Innere der Ruine erkunden. In einer nebligen Nacht, damit sie nicht von Touristen entdeckt wird, schleicht sie sich vorsichtig in das windumwehte Schloss. Sicherheitshalber klopft Nessie noch einmal an, bevor sie eintritt – man weiß ja nie, ob nicht doch jemand darin wohnt… Drinnen ist es unheimlich. Dunkel, feucht, man sieht die Hand – äh die Flosse – vor Augen nicht. Und dann geschieht es: Irgendjemand oder irgendetwas hat sich doch da bewegt? Plötzlich ist es vorbei mit der Abenteuerlust zum Erforschen von alten Ruinen und so…. Bloß weg hier! In wilder Panik eilt Nessie aus dem Schloss – Rumms! Puh, die Tür ist zu!

3. Urquhard Castle

……..

Am Ostufer gibt es ein kleines Lokal in der Ortschaft Dores. Es ist eine Art Kneipe (auf schottisch „Inn“), mit einer kleinen Terrasse zum See. Hier treffen sich Touristen und Einheimische gleichermaßen um etwas zu essen oder zu trinken. Abends ist immer richtig was los. Deshalb schwimmt Nessie gerne dorthin und beobachtet heimlich die Menschen beim Tanz zu schottischer Musik. Aber aufgepaßt – gleich nebenan wohnt ein „Nessihunter“, ein „Nessiejäger“. Gott sei Dank jagt er nur mit dem Fotoapparat. Und so entstehen immer wieder neue Geschichten rund um die Fotos, auf denen man das Seeungeheuer zu erkennen meint. Ts,ts, ungeheuerlich, oder?

4. The Dores Inn

……..

© www.nordmusik-verlag.de

Partitur

Nessie's Abenteuer

Suite für Akkordeon-Orchester und Sprecher/in

1. Loch Ness
2. Schwimmen lernen
3. Urquhart Castle
4. The Dores Inn

Spieldauer: 5 Minuten

Ralf Schwarzien

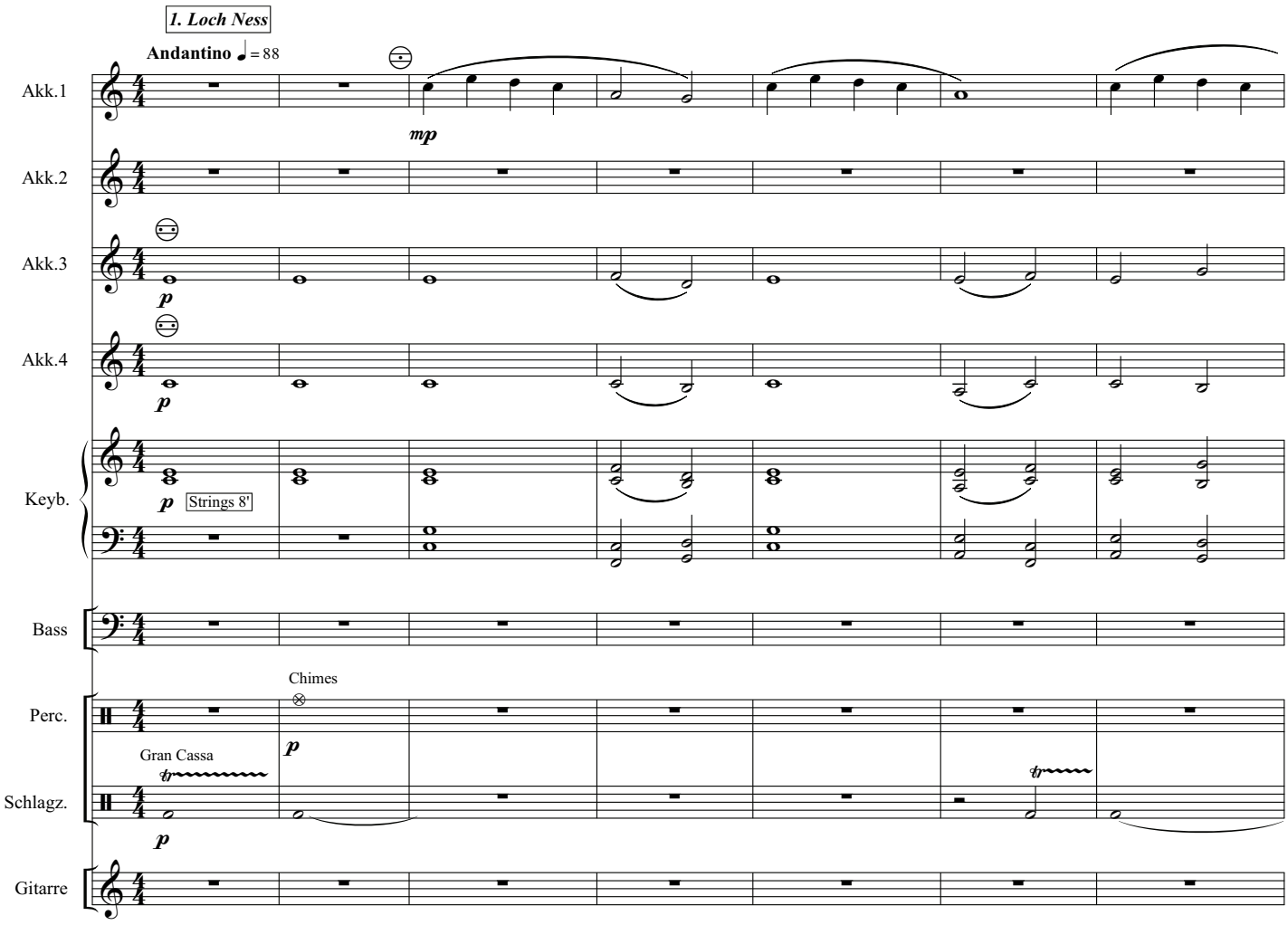

© www.nordmusik-verlag.de

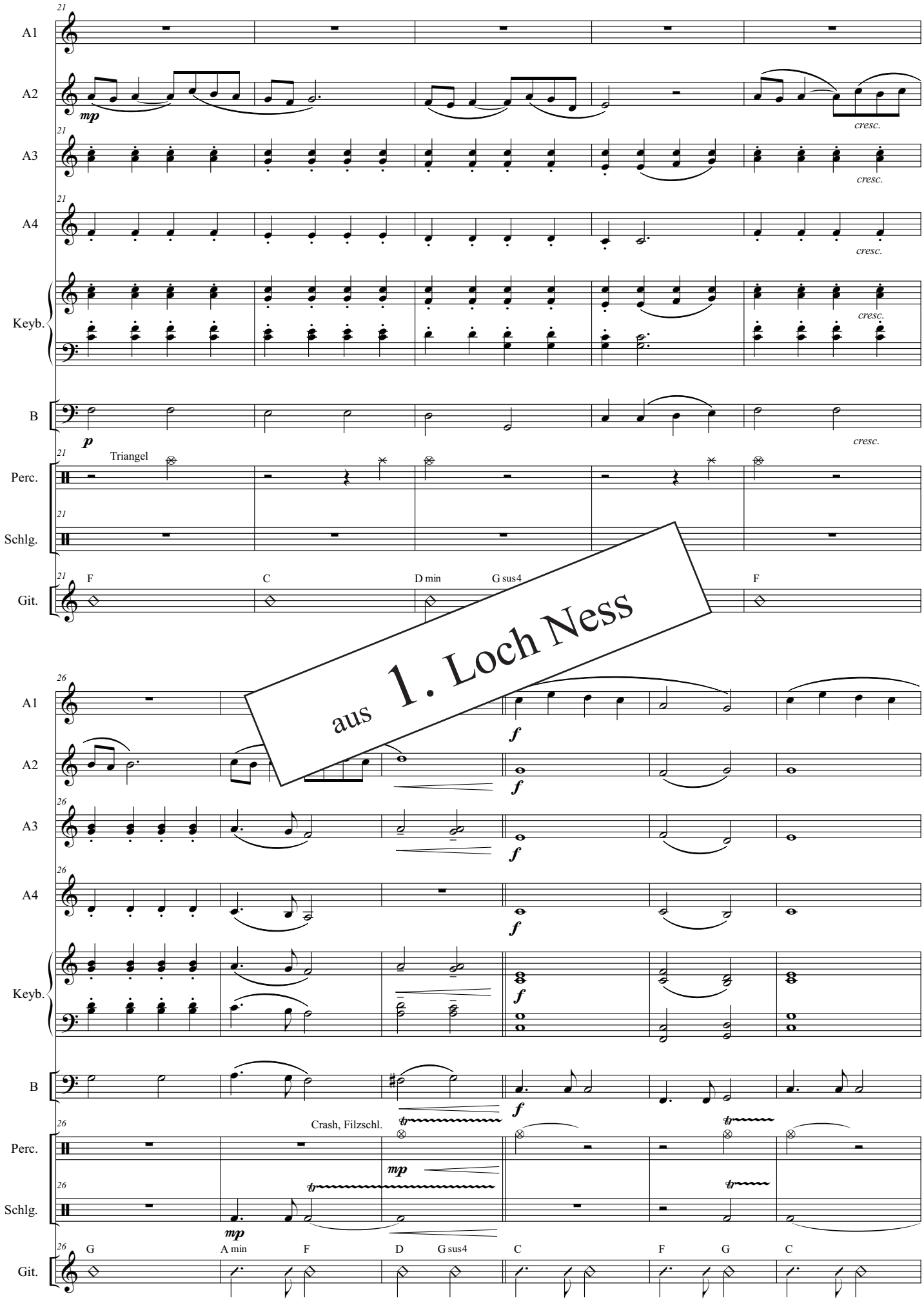

© www.nordmusik-verlag.de

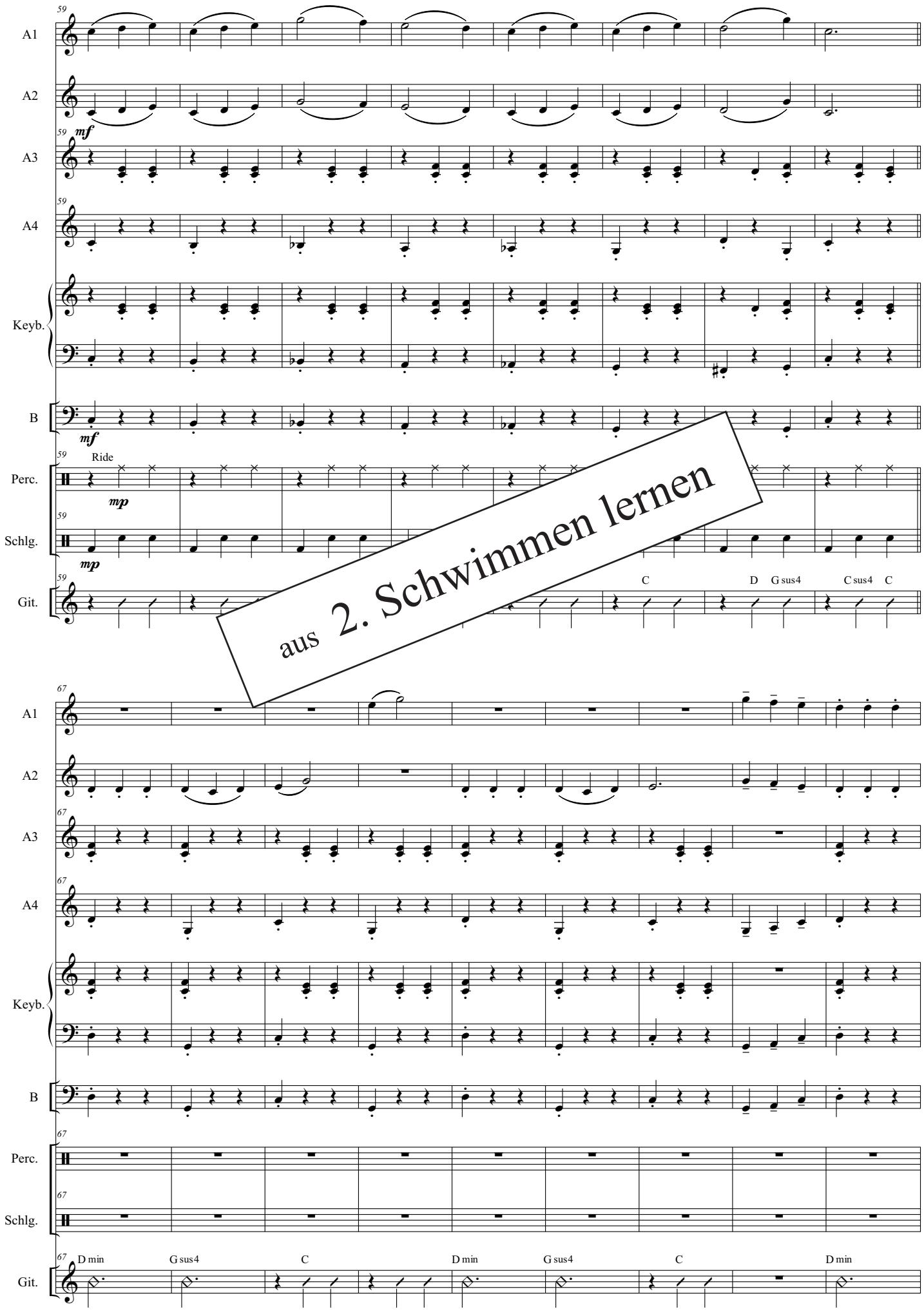

© www.nordmusik-verlag.de

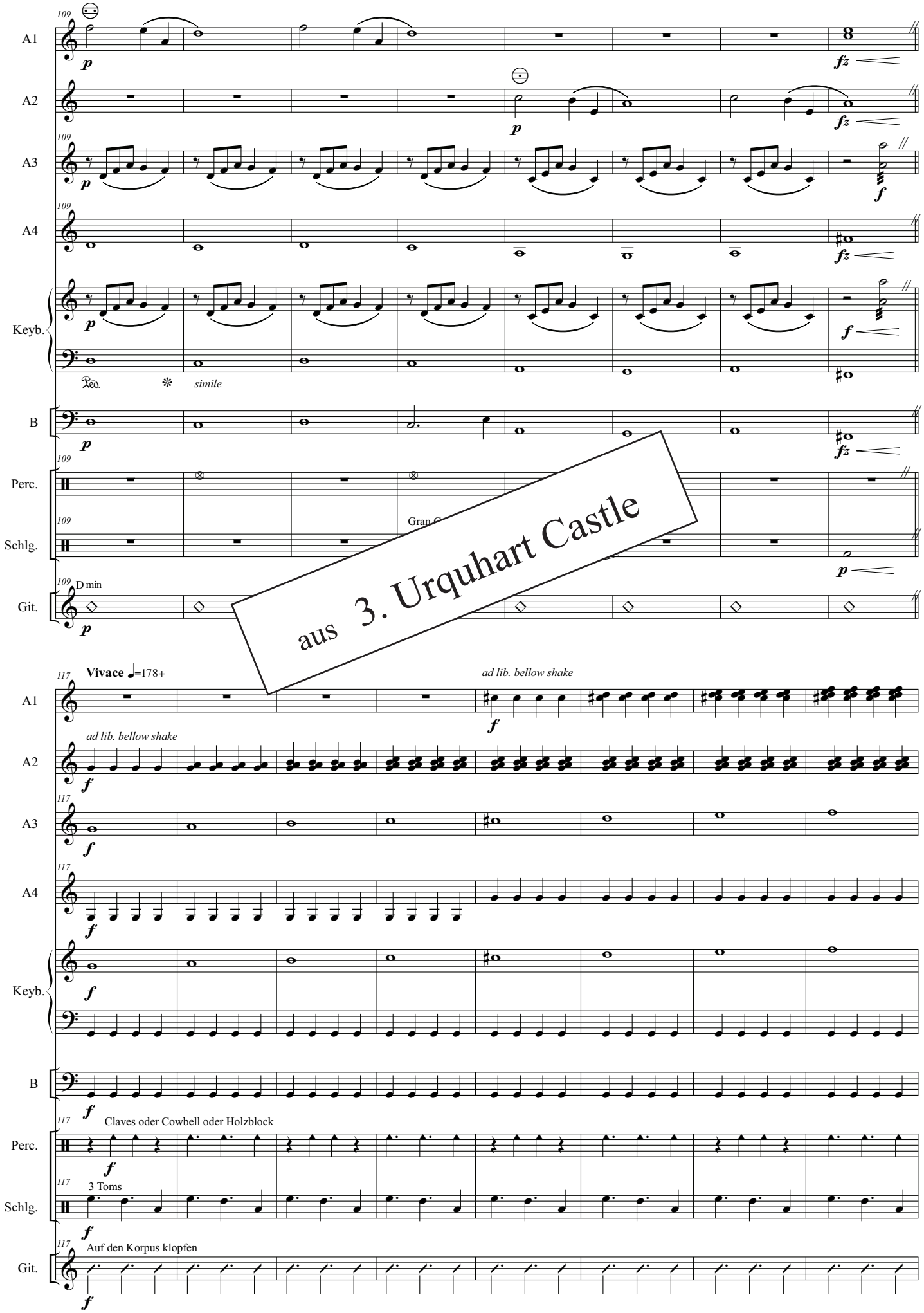

© www.nordmusik-verlag.de

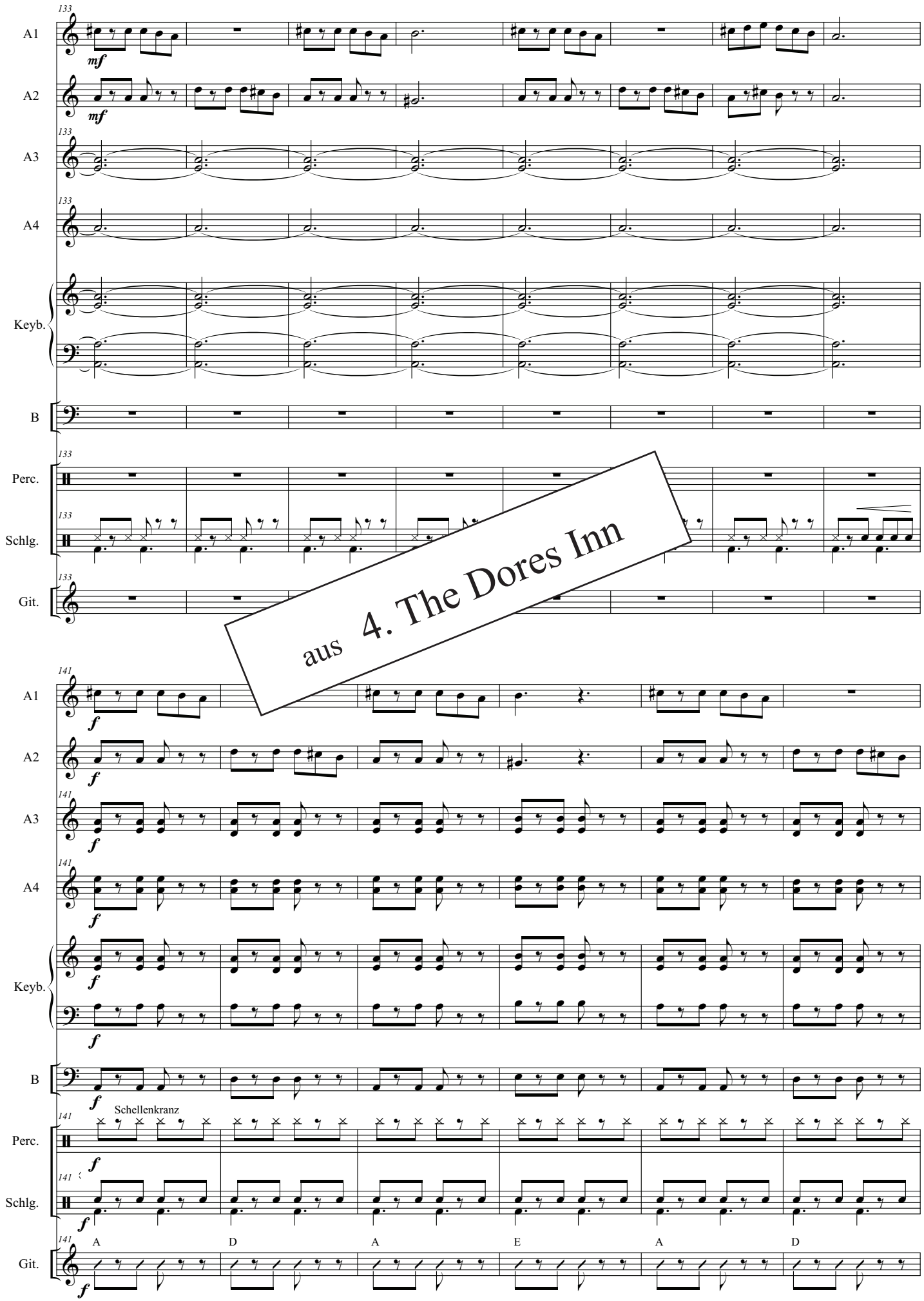

© www.nordmusik-verlag.de