Aufgenommen vom Ensemble HUBERT DEURINGER auf Intercord-Schallplatte – LP 27 872-1 und MC 22 806-4 Club-Sonderauflage und LP-Int. 150..044 / MC-Int. 450.044, Neuauflage.

MUSIK VERLAG WÜRZBURGER

TIROLER POLKA

(Österreich)

Musik und Arrangement:
HERBERT MARTIN SCHÄFER
(unter Verwendung einer Volksweise)

1

Marsch-Polka

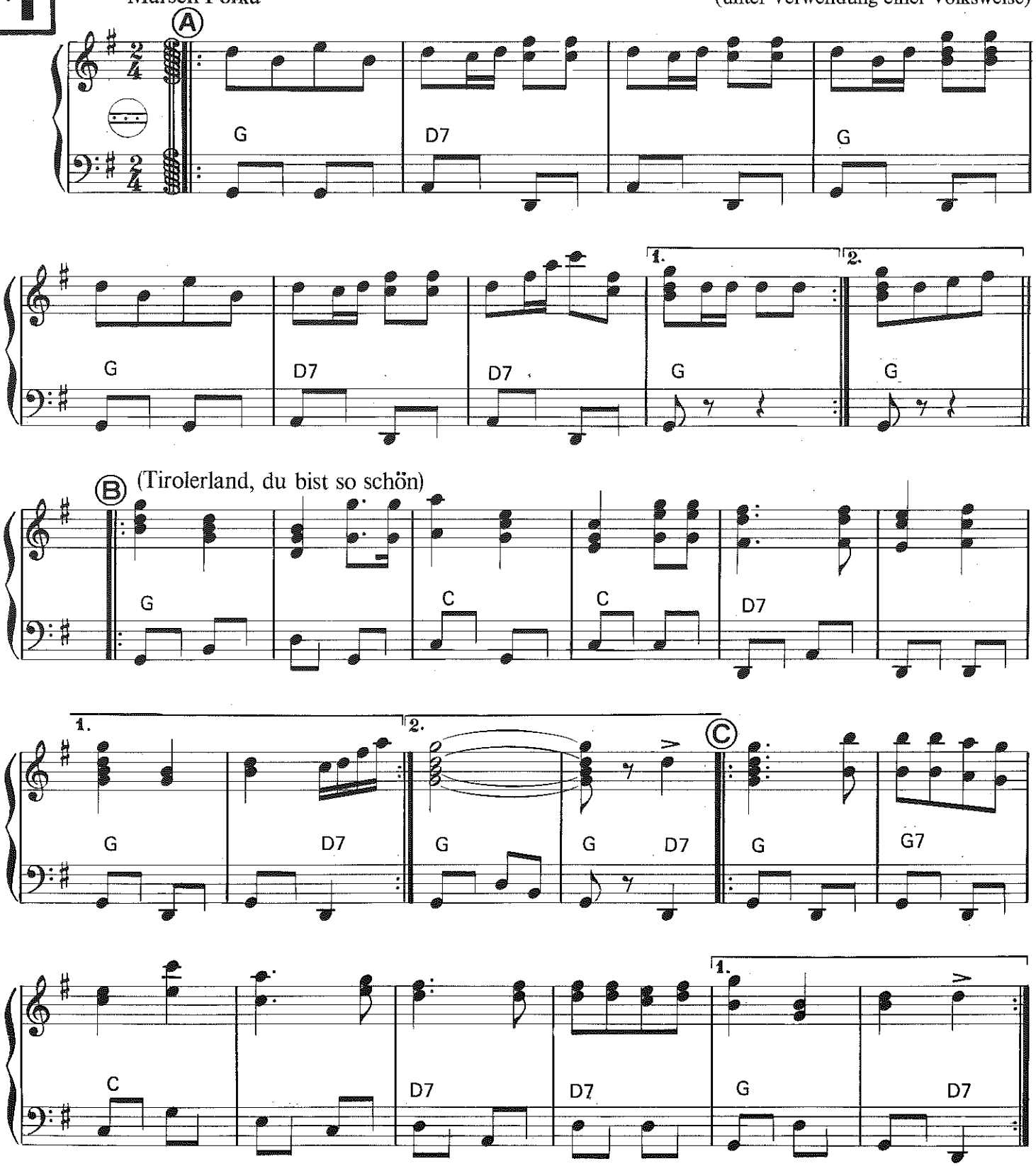

© Copyright by MUSIK VERLAG WURZBURGER GmbH – NORD-OST-RING 11 – 7024 FILDERSTADT 1 (BERNHAUSEN) WEST-GERMANY
International copyright secured! Alle Rechte vorbehalten! Nachdruck verboten! All rights reserved! Tous droits réservés!

Aufgenommen vom Ensemble HUBERT DEURINGER auf Intercord-Schallplatte – LP 27 872 - 1 und MC 22 806 - 4 Club-Sonderauflage und LP-Int. 150..044 / MC-Int. 450.044, Neuauflage.

MUSIK VERLAG WÜRZBURGER

WALZER AUS SCHWABEN

(Deutschland)

Musik und Arrangement:
HUBERT DEURINGER
(unter Verwendung einer Volksweise)

2

Gemütlich

(O, du lieber Augustin)

2.Akk.

ad lib 1.x tacet bis ×)

1.Akk.

p

(Jetzt geh' i ans Brünnele)

D Em7 D A7 D

D Em7 D A7 D A7 D

×) Play

A7 D A7 D A7 D

© Copyright by MUSIK VERLAG WURZBURGER GmbH – NORD-OST-RING 11 – 7024 FILDERSTADT 1 (BERNHAUSEN) WEST-GERMANY
International copyright secured! Alle Rechte vorbehalten! Nachdruck verboten! All rights reserved! Tous droits réservés!

Aufgenommen vom Ensemble HUBERT DEURINGER auf Intercord-Schallplatte – LP 27 872-1 und MC 22 806-4 Club-Sonderauflage und LP-Int. 150..044 / MC-Int. 450.044, Neuauflage.

MUSIK VERLAG WÜRZBURGER

RUSSISCHER TANZ

(Rußland)

Musik und Arrangement:
HERBERT MARTIN SCHÄFER

3

Polka-Tempo

f

Am G F E7 Am

D. S. Piano, poi accel. e presto

Bei D. S. langsam beginnen, dann schneller werden bis presto

G Dm7 G7 C Dm7

Am H7 H7 E7

1. 2.

H7 E7 Am

© Copyright by MUSIK VERLAG WÜRZBURGER GmbH – NORD-OST-RING 11 – 7024 FILDERSTADT 1 (BERNHAUSEN) WEST-GERMANY
International copyright secured! Alle Rechte vorbehalten! Nachdruck verboten! All rights reserved! Tous droits réservés!

Aufgenommen vom Ensemble HUBERT DEURINGER auf Intercord-Schallplatte – LP 27 872-1 und MC 22 806-4 Club-Sonderauflage und LP-Int. 150..044 / MC-Int. 450.044, Neuauflage.

MUSIK VERLAG WURZBURGER

SCHWEDEN-POLKA

(Schweden)

Musik und Arrangement:
KLAUS HELLSTERN

5

Flott-Tempo

2.Akk.

1.Akk.

f

f

A

D A7 D G

D A7 D G D

© Copyright by MUSIK VERLAG WURZBURGER GmbH – NORD-OST-RING 11 – 7024 FILDERSTADT 1 (BERNHAUSEN) WEST-GERMANY
International copyright secured! Alle Rechte vorbehalten! Nachdruck verboten! All rights reserved! Tous droits réservés!

Aufgenommen vom Ensemble HUBERT DEURINGER auf Intercord-Schallplatte – LP 27 872-1 und MC 22 806-4 Club-Sonderauflage und LP-Int. 150..044 / MC-Int. 450.044, Neuauflage.

MUSIK VERLAG WÜRZBURGER

4

BAUERN-WALZER

(Deutschland)

Musik und Arrangement:
HUBERT DEURINGER
(unter Verwendung einer Volksweise)

Gemütlich

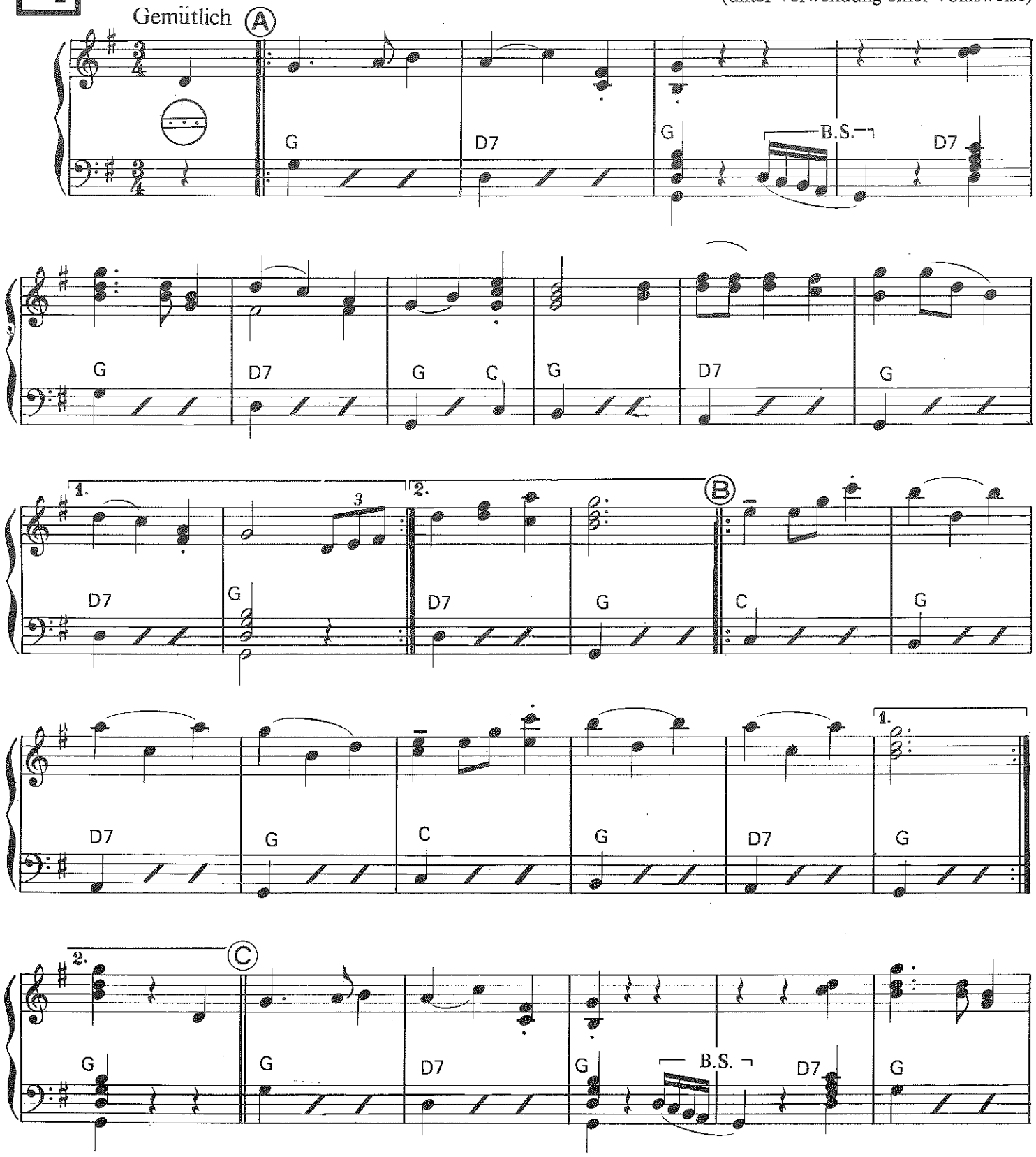

© Copyright by MUSIK VERLAG WÜRZBURGER GmbH – NORD-OST-RING 11 – 7024 FILDERSTADT 1 (BERNHAUSEN) WEST-GERMANY
International copyright secured! Alle Rechte vorbehalten! Nachdruck verboten! All rights reserved! Tous droits réservés!

M. V. W. 182-A

Aufgenommen vom Ensemble HUBERT DEURINGER auf Intercord-Schallplatte – LP 27 872-1 und MC 22 806-4 Club-Sonderauflage und LP-Int. 150..044 / MC-Int. 450.044, Neuauflage.

MUSIK VERLAG WURZBURGER

FANTASIA ITALIANA

(Valse Italia)
(Italien)

Musik und Arrangement:
JAMES HERB ENSOR/
LUCIANO WURZBURGER
(unter Verwendung von Volksweisen)

6

Walzer-Tempo

(A) (BELLA BIMBA)

fp

A E7

A E7 A A

(B)

F♯m C♯7 F♯m

D7 C♯7 C♯7 D7 C♯7 D7 C♯7 D7 E♭7 E7

© Copyright by MUSIK VERLAG WURZBURGER GmbH – NORD-OST-RING 11 – 7024 FILDERSTADT 1 (BERNHAUSEN) WEST-GERMANY
International copyright secured! Alle Rechte vorbehalten! Nachdruck verboten! All rights reserved! Tous droits réservés!