„GAMBIT" = Eine Spieleröffnung, bei der Bauern geopfert werden, um den Figuren die Bahn zu öffnen.
Diese Komposition wird eigentlich in F-Dur gespielt und müßte ein „b" vorgezeichnet haben. Das Stück bewegt sich so, daß es für die Notenschrift günstig ist, dieses (bei F-Dur) vorgezeichnete „b" zu verschenken. Ein Kuriosum!

MUSIKVERLAG WÜRZBURGER

GAMBIT
FOX TROTT

Musik: **HORST GUBATZ**

Medium (4 Takte = 5 Sec)

Introduction

PIANO

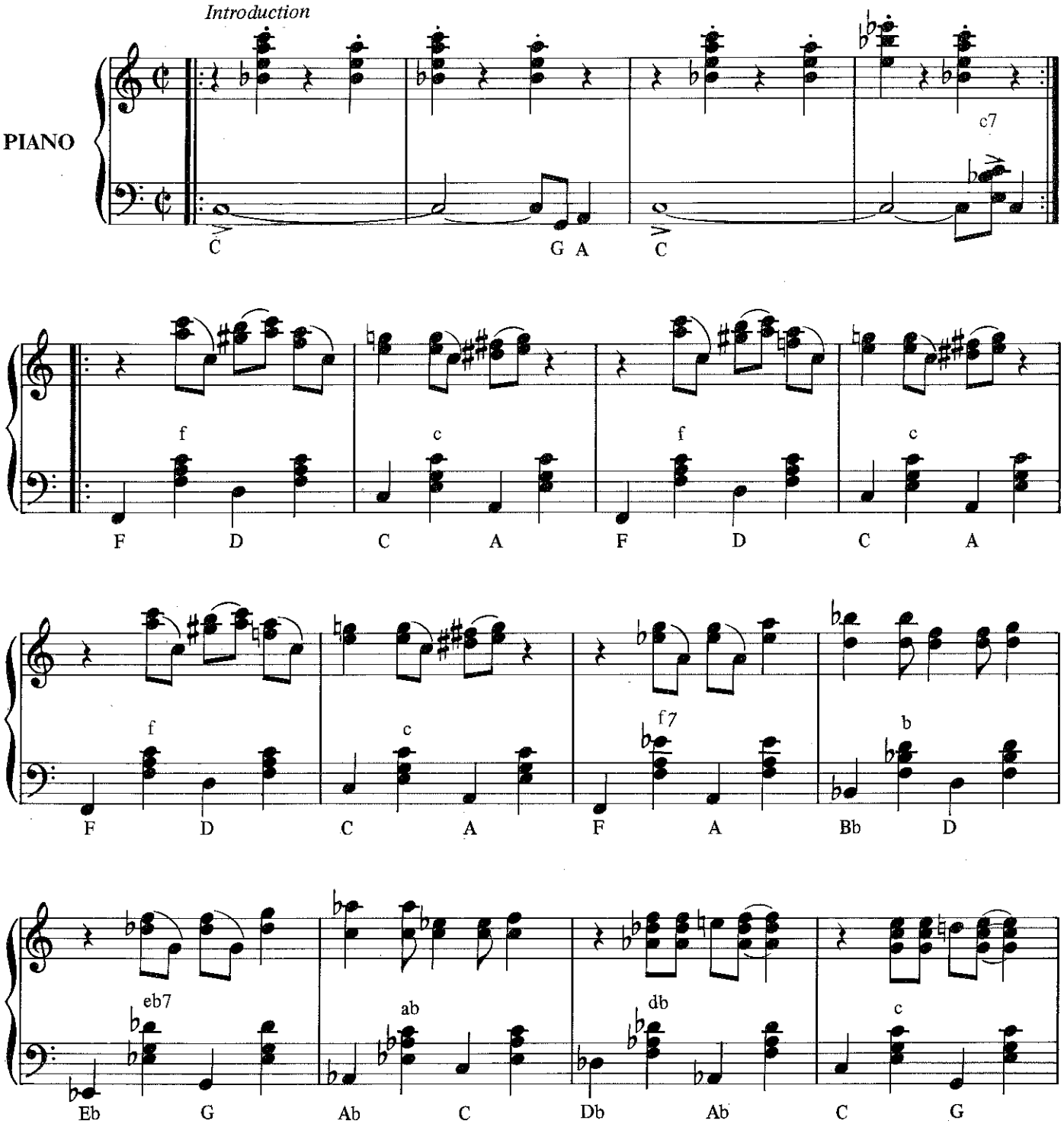

© Copyright by MUSIKVERLAG WURZBURGER, NORD-OST-RING 11 – 7024 FILDERSTADT-BERNHAUSEN – WEST GERMANY
International copyright secured! Alle Rechte vorbehalten! Nachdruck verboten! All rights reserved! Tous droits réservés!
Vervielfältigungen jeglicher Art sind gesetzlich verboten! Any unauthorized reproduction is prohibited by law!
Das Kopieren in jeglicher Form sowie die Vervielfältigung ist unzulässig und wird laut Urhebergesetz strafrechtlich verfolgt!
Für jeden Verwendungszweck muß ein Exemplar käuflich erworben werden.

M.V.W. 64/87-E