Ein lustiger Auftritt der Ballerina in der Ballettszene, ein wenig grotesk.

MUSIK VERLAG WÜRZBURGER

BURLESKE

(Akkordeon-Solo)

— Ballettszene —

4 Takte = 6 Sek.

Allegro moderato

Musik: HORST GUBATZ

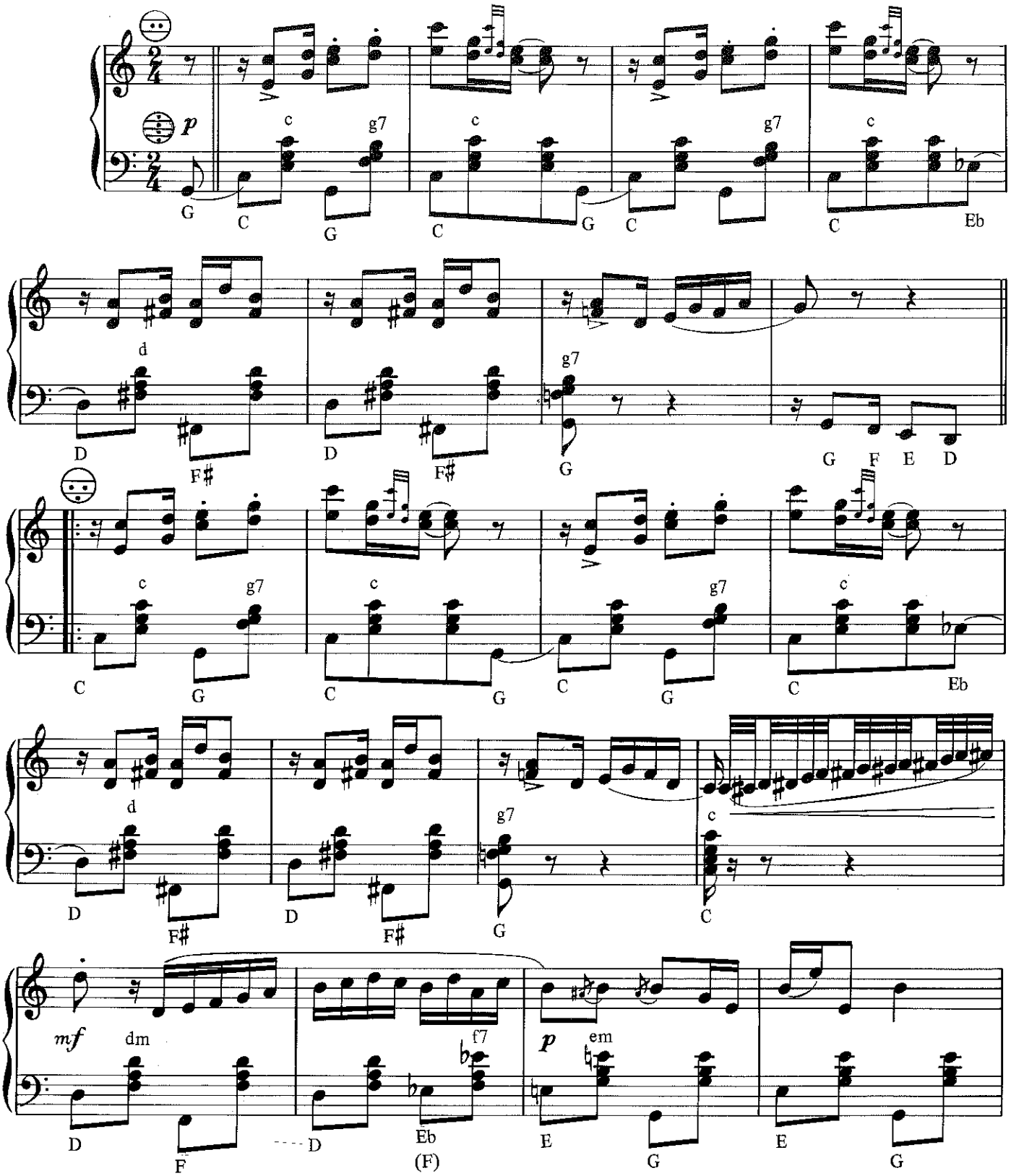

© Copyright by MUSIKVERLAG WÜRZBURGER, NORD-OST-RING 11 — 7024 FILDERSTADT-BERNHAUSEN — WEST GERMANY
International copyright secured! Alle Rechte vorbehalten! Nachdruck verboten! All rights reserved! Tous droits réservés!
Vervielfältigungen jeglicher Art sind gesetzlich verboten! Any unauthorized reproduction is prohibited by law!
Das Kopieren in jeglicher Form sowie die Vervielfältigung ist unzulässig und wird laut Urhebergesetz strafrechtlich verfolgt!
Für jeden Verwendungszweck muß ein Exemplar käuflich erworben werden.

M.V.W. 66/87-E

Unsere Straße wurde umbenannt!
Jetzt:
Am Neuhäuser Bach 11
D-70794 Filderstadt (Bernhausen)