Fliegermarsch

Musik: Hermann Dostal
Satz: JM

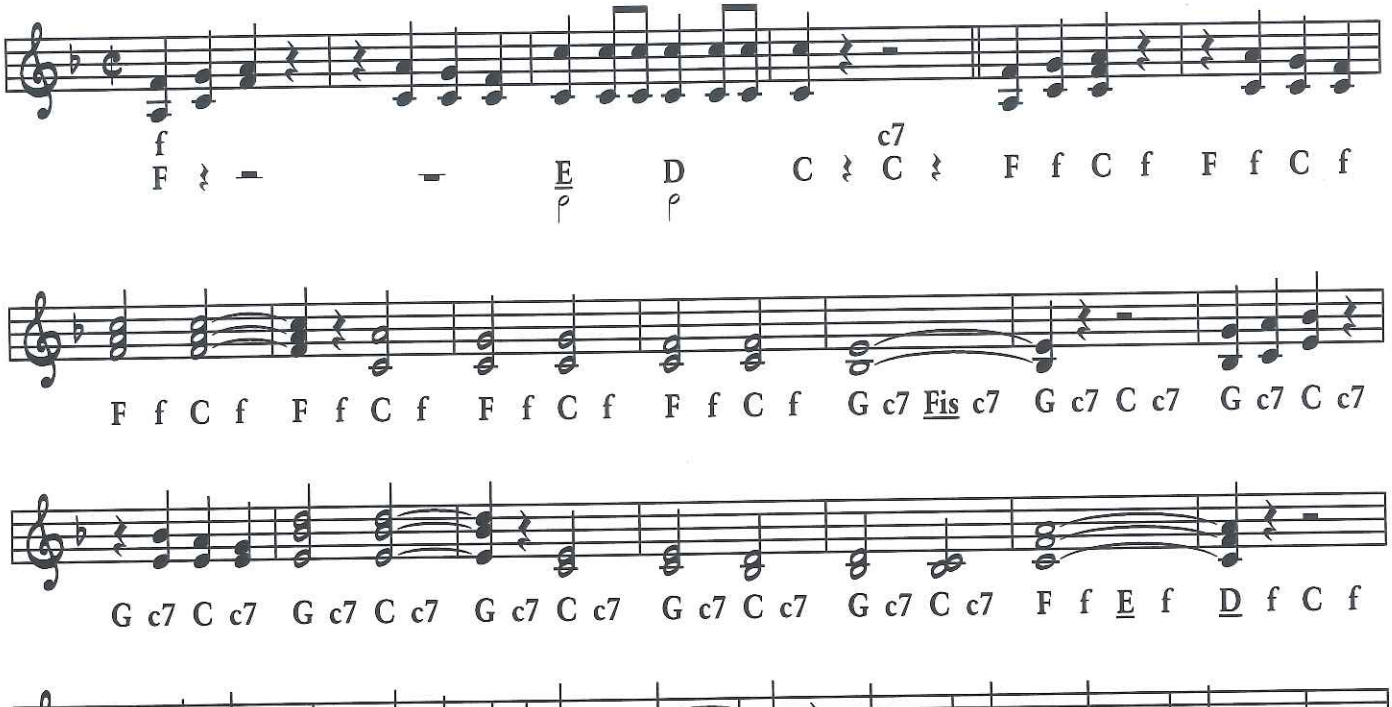

4

Ker-zen-grad steig ich zum Him-mel, flieg' ich zur Sonn' di - rekt.

Un-ter mir auf das Ge - wim-mel, da pfeif' ich mit Re - spekt.

Wenn wir dann so o-ben schwe-ben, ja Freund das ist ein Le - ben!

Da fühl ich mich wie ein jun - ger Gott, Kreuz Him - mel-don - ner -

wet-ter sap-per - lot! In der Luft gibt's kei - ne Räu-ber, kein Be - zirks - ge-richt,

und auch kei-ne al-ten Wei-ber sieht man o - ben nicht. Da o - ben

gibt's kein Hun-de - fut-ter und kei - ne Schwie-ger - mut - ter, Schwie-ger - mut - ter,